

	REGIONE AUTONOMA FRIULI VENEZIA GIULIA
DIREZIONE CENTRALE INFRASTRUTTURE, MOBILITÀ, PIANIFICAZIONE TERRITORIALE e LAVORI PUBBLICI	
Servizio pianificazione territoriale	tel + 39 040 377 4120 fax + 39 040 377 4136 I - 34126 Trieste, via Giulia 75/1

**REGOLAMENTO DI ATTUAZIONE
DELLA
LEGGE REGIONALE 11 NOVEMBRE 2009 N. 19
"CODICE REGIONALE DELL'EDILIZIA"**

**ALLEGATO "A" DI CUI ALL'ARTICOLO 2
DEL REGOLAMENTO DI ATTUAZIONE**



REGIONE AUTONOMA
FRIULI VENEZIA GIULIA

**ALLEGATO "A" di cui all'art. 2 del Regolamento di attuazione della LR 19/2009
SUPERFICIE COPERTA (art. 3 comma 1 lett. g LR 19/2009)**

PIANTA

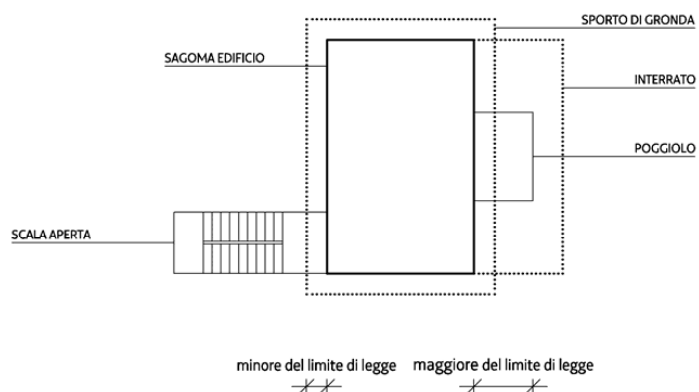

ALZATO

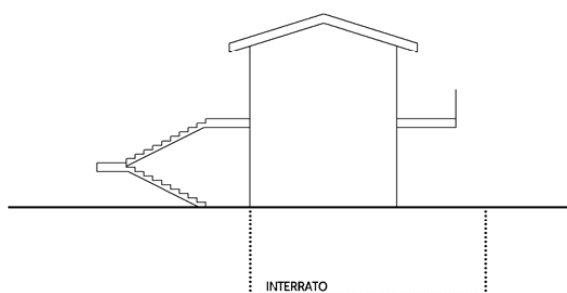

SUP. COPERTA

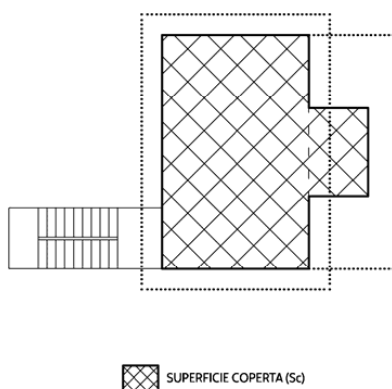

SUPERFICIE COPERTA (Sc)

Esempio di misura della superficie coperta (Sc) con poggiolo la cui proiezione ortogonale supera la larghezza del limite di legge [articolo 2 comma 1 lettera a) punti 1 e 2]]



**ALLEGATO "A" di cui all'art. 2 del Regolamento di attuazione della LR 19/2009
SUPERFICIE COPERTA (art. 3 comma 1 lett. g LR 19/2009)**

PIANTA

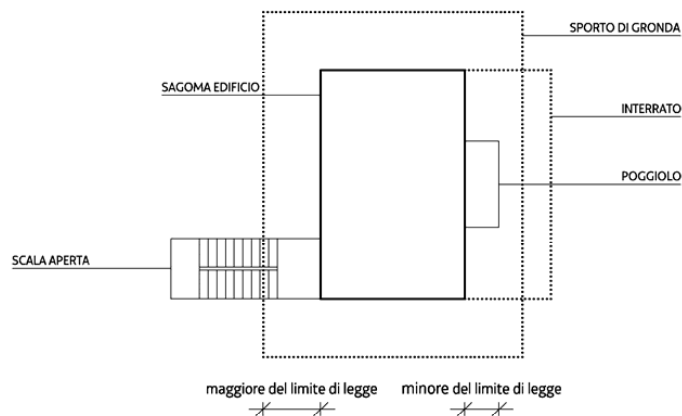

ALZATO

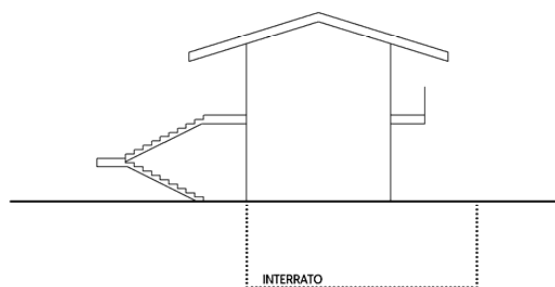

SUP. COPERTA

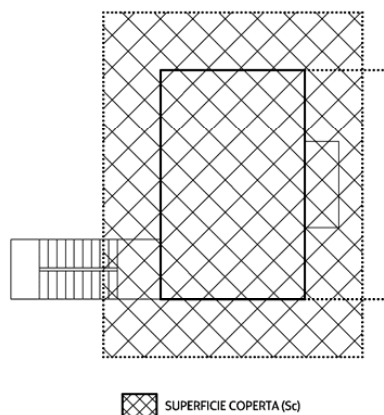

Esempio di misura della superficie coperta (Sc) con sporto di gronda la cui proiezione ortogonale supera la larghezza del limite di legge [articolo 2 comma 1 lettera a) punti 1 e 2)]



**ALLEGATO "A" di cui all'art. 2 del Regolamento di attuazione della LR 19/2009
SUPERFICIE COPERTA (art. 3 comma 1 lett. g LR 19/2009)**

PIANTA

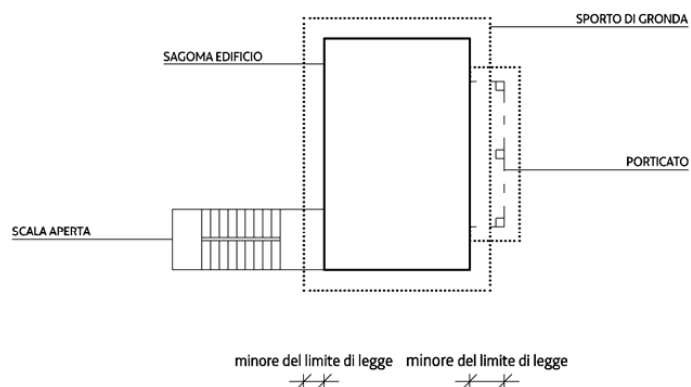

ALZATO

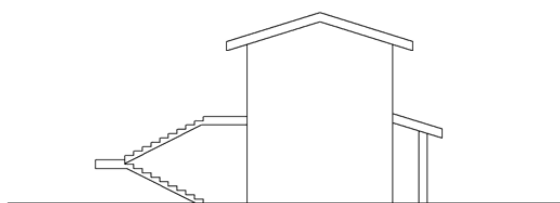

SUP. COPERTA

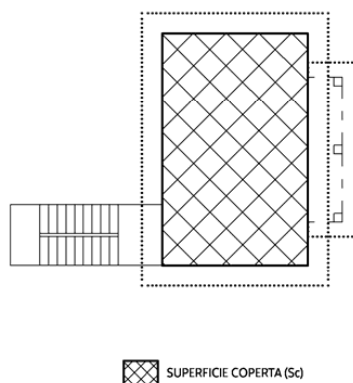

 SUPERFICIE COPERTA (Sc)

Esempio di misura della superficie coperta (Sc) con porticato la cui proiezione ortogonale non supera la larghezza del limite di legge [articolo 2 comma 1 lettera a) punti 1 e 2)]



**ALLEGATO "A" di cui all'art. 2 del Regolamento di attuazione della LR 19/2009
SUPERFICIE COPERTA (art. 3 comma 1 lett. g LR 19/2009)**

PIANTA

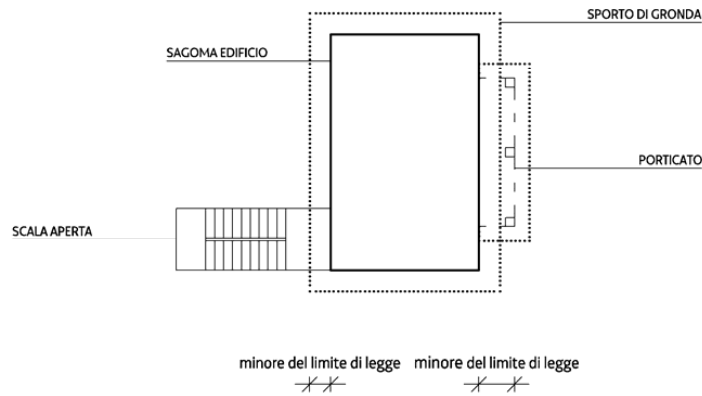

ALZATO

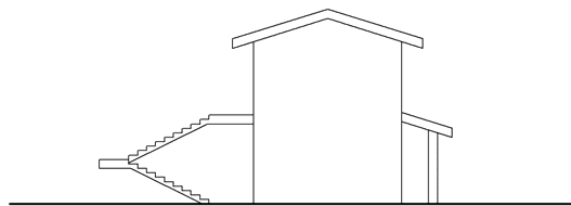

SUP. COPERTA

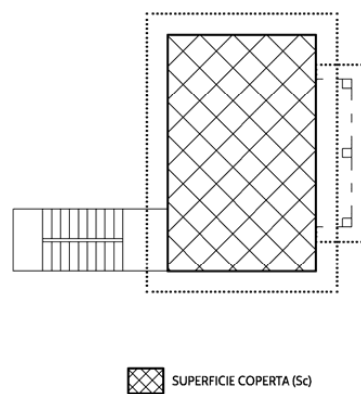

Esempio di misura della superficie coperta (Sc) con porticato la cui proiezione ortogonale supera la larghezza del limite di legge [articolo 2 comma 1 lettera a) punti 1 e 2)]



REGIONE AUTONOMA
FRIULI VENEZIA GIULIA

**ALLEGATO "A" di cui all'art. 2 del Regolamento di attuazione della LR 19/2009
SUPERFICIE COPERTA (art. 3 comma 1 lett. g LR 19/2009)**

PIANTA

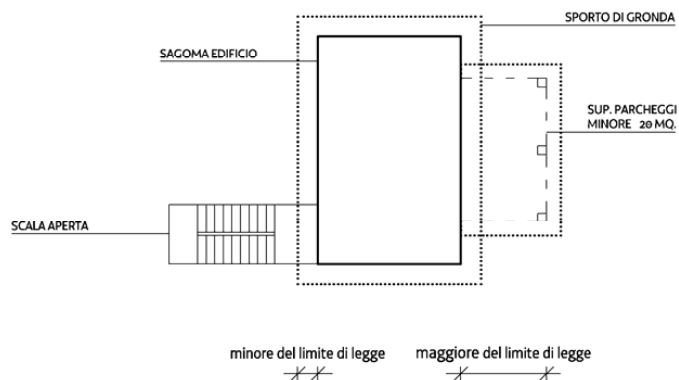

ALZATO

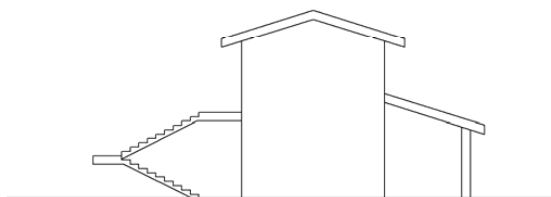

SUP. COPERTA

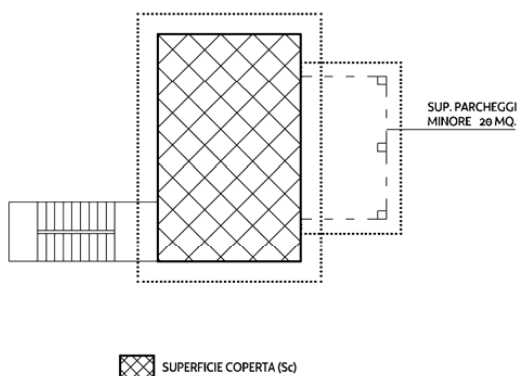

Esempio di misura della superficie coperta (Sc) con tettoia a copertura della superficie per parcheggio (Sp) nei limiti dell'art. 16, comma 1, lett. j) della L.R. 19/2009 [articolo 2 comma 1 lettera a) punti 1 e 4)]

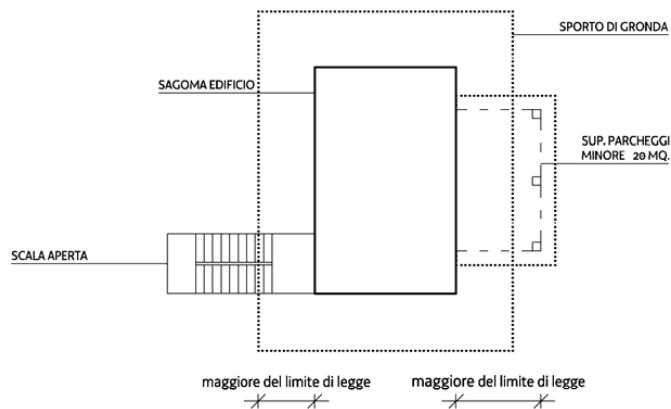
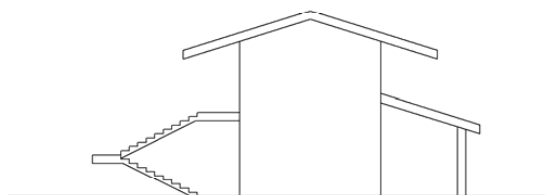
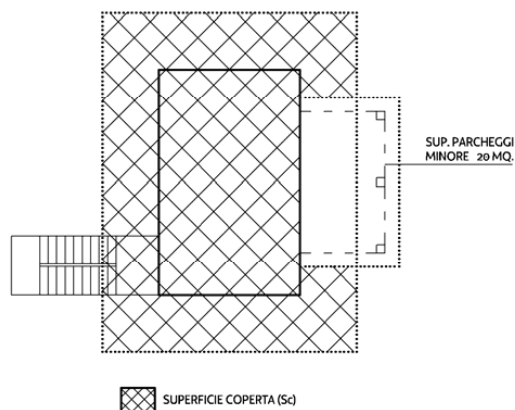
REGIONE AUTONOMA
FRIULI VENEZIA GIULIA**ALLEGATO "A" di cui all'art. 2 del Regolamento di attuazione della LR 19/2009
SUPERFICIE COPERTA (art. 3 comma 1 lett. g LR 19/2009)****PIANTA****ALZATO****SUP. COPERTA**

Esempio di misura della superficie coperta (Sc) con tettoia a copertura della superficie per parcheggio (Sp) nei limiti dell'art. 16, comma 1, lett. j) della L.R. 19/2009 [articolo 2 comma 1 lettera a) punti 1 e 4)]



REGIONE AUTONOMA
FRIULI VENEZIA GIULIA

**ALLEGATO "A" di cui all'art. 2 del Regolamento di attuazione della LR 19/2009
SUPERFICIE COPERTA (art. 3 comma 1 lett. g LR 19/2009)**

PIANTA

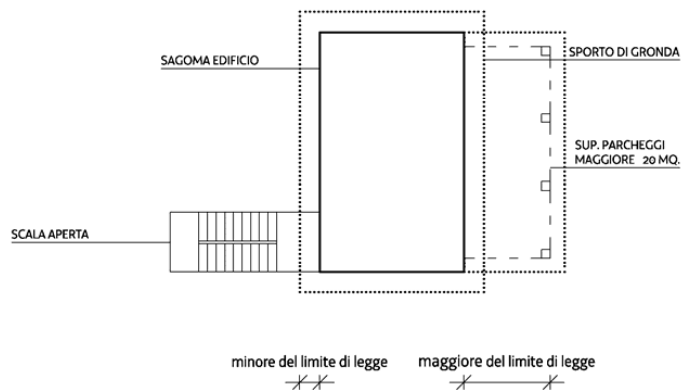

ALZATO

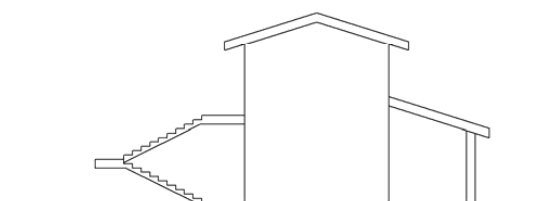

SUP. COPERTA

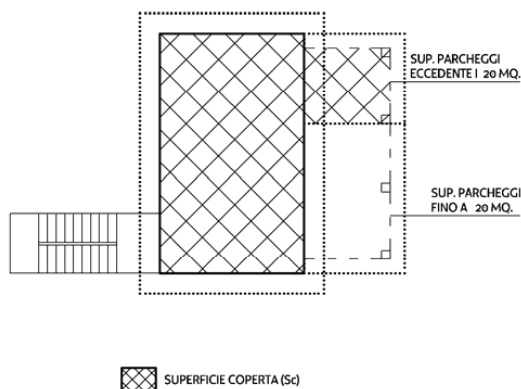

Esempio di misura della superficie coperta (Sc) con tettoia a copertura della superficie per parcheggio (Sp) superiore ai limiti dell'art. 16, comma 1, lett. j) della L.R. 19/2009 [articolo 2 comma 1 lettera a) punti 1 e 4)]



**ALLEGATO "A" di cui all'art. 2 del Regolamento di attuazione della LR 19/2009
SUPERFICIE COPERTA (art. 3 comma 1 lett. g LR 19/2009)**

PIANTA

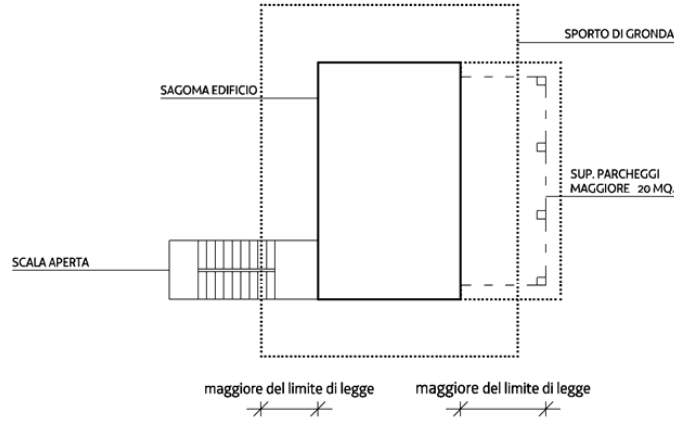

ALZATO

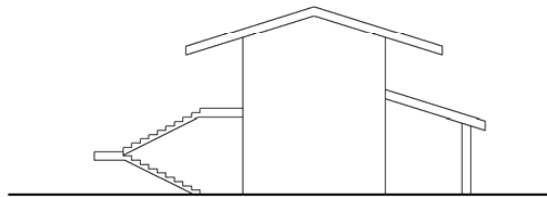

SUP. COPERTA

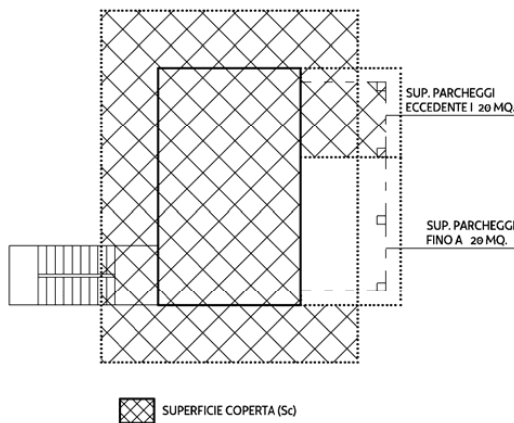

Esempio di misura della superficie coperta (Sc) con tettoia a copertura della superficie per parcheggio (Sp) superiore ai limiti dell'art. 16, comma 1, lett. j) della L.R. 19/2009 [articolo 2 comma 1 lettera a) punti 1 e 4)]



**ALLEGATO "A" di cui all'art. 2 del Regolamento di attuazione della LR 19/2009
ALTEZZA DELL'EDIFICIO (art. 3 comma 1 lett. k LR 19/2009)**

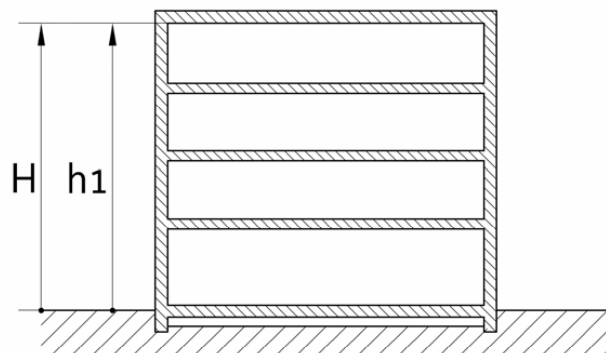

$$H = h1$$

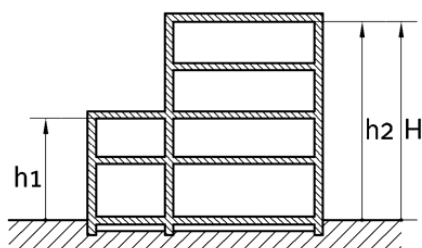
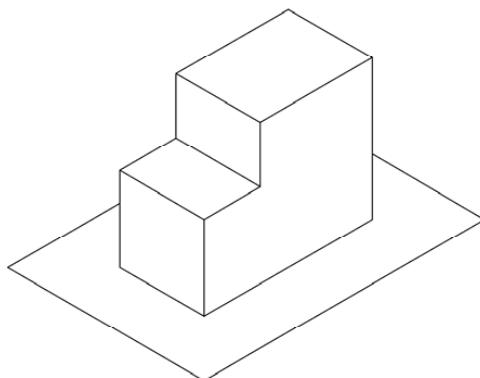

$$H = h2$$

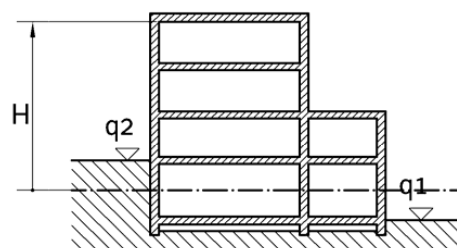

$$qm = (q2 - q1)/2$$

— · — · — quota media terreno sistemato (qm)

Esempio di misura dell'altezza dell'edificio (H) con copertura piana [articolo 2 comma 1 lettera b)]

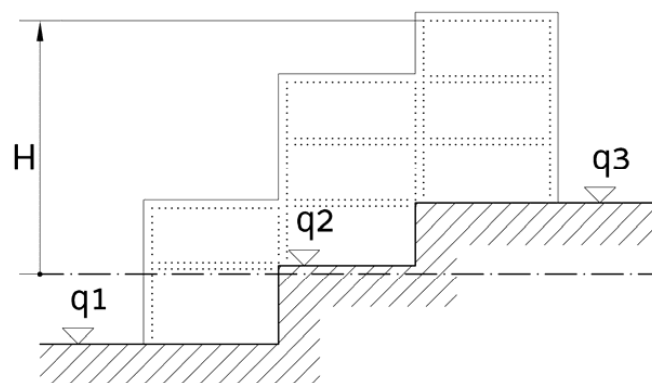
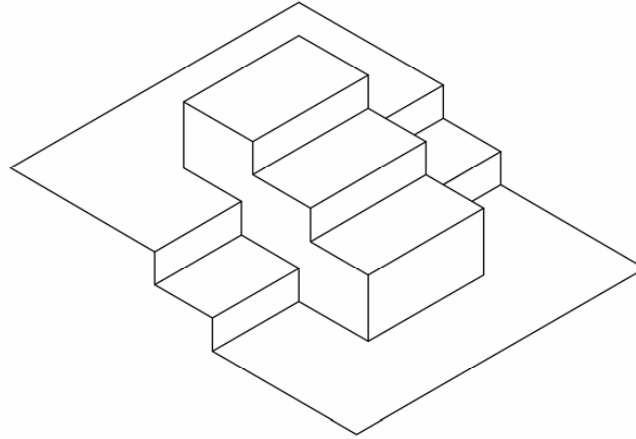
REGIONE AUTONOMA
FRIULI VENEZIA GIULIA**ALLEGATO "A" di cui all'art. 2 del Regolamento di attuazione della LR 19/2009
ALTEZZA DELL'EDIFICIO (art. 3 comma 1 lett. k LR 19/2009)**

$$q_m = (q_3 - q_1) / 2$$

— — — quota media terreno sistemato (q_m)

Esempio misura dell'altezza dell'edificio (H) con copertura piana [articolo 2 comma 1 lettera b)]



REGIONE AUTONOMA
FRIULI VENEZIA GIULIA

**ALLEGATO "A" di cui all'art. 2 del Regolamento di attuazione della LR 19/2009
ALTEZZA DELL'EDIFICIO (art. 3 comma 1 lett. k LR 19/2009)**

Coperture a falde lineari o curve

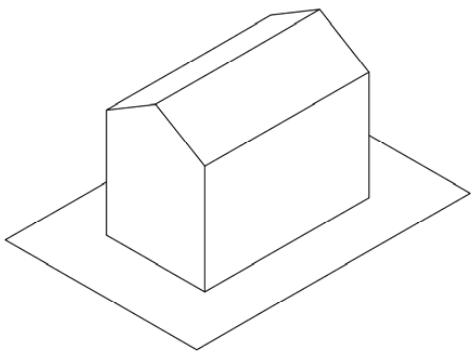

Copertura a 2 falde

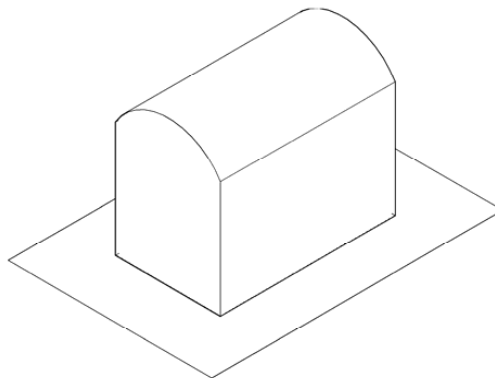

Copertura curva

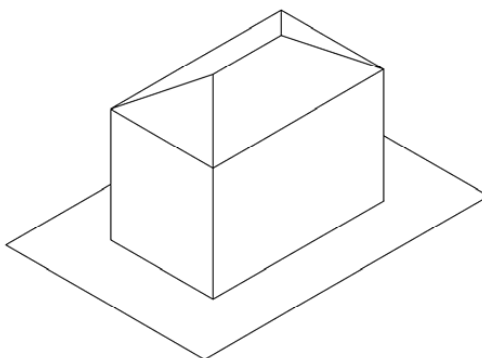

Copertura a padiglione

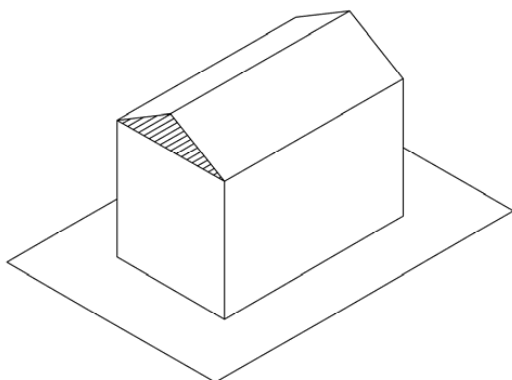

Copertura a 2 falde

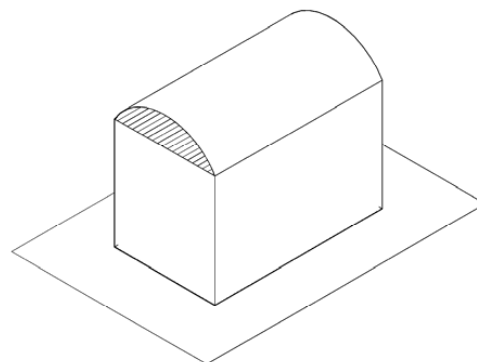

Copertura curva



Superficie di facciata racchiusa tra l'intradosso del solaio di copertura, a falde lineari o curve, e la linea retta orizzontale che lo interseca avente origine nel punto di incontro di questo con il bordo della facciata



REGIONE AUTONOMA
FRIULI VENEZIA GIULIA

ALLEGATO "A" di cui all'art. 2 del Regolamento di attuazione della LR 19/2009
ALTEZZA DELL'EDIFICIO (art. 3 comma 1 lett. k LR 19/2009)

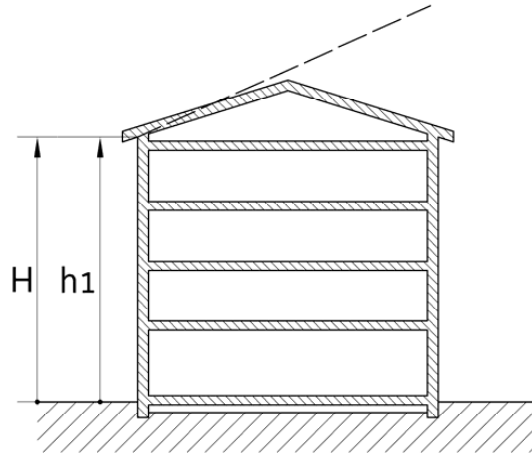

$$H = h1$$

----- pendenza 45%

Esempio misura dell'altezza dell'edificio (H) con copertura a falde lineari
[articolo 2 comma 1 lettera b) punto 1)]

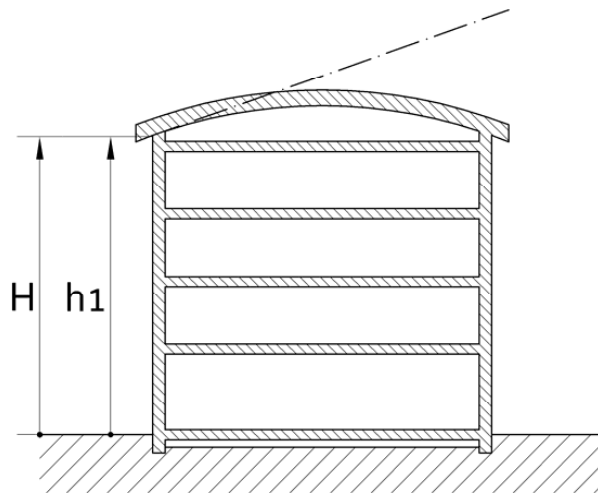

$$H = h1$$

----- tangente all'imposta
con pendenza inferiore
o uguale al 45%

Esempio misura dell'altezza dell'edificio (H) con copertura curva
[articolo 2 comma 1 lettera b) punto 1)]



REGIONE AUTONOMA
FRIULI VENEZIA GIULIA

ALLEGATO "A" di cui all'art. 2 del Regolamento di attuazione della LR 19/2009
ALTEZZA DELL'EDIFICIO (art. 3 comma 1 lett. k LR 19/2009)

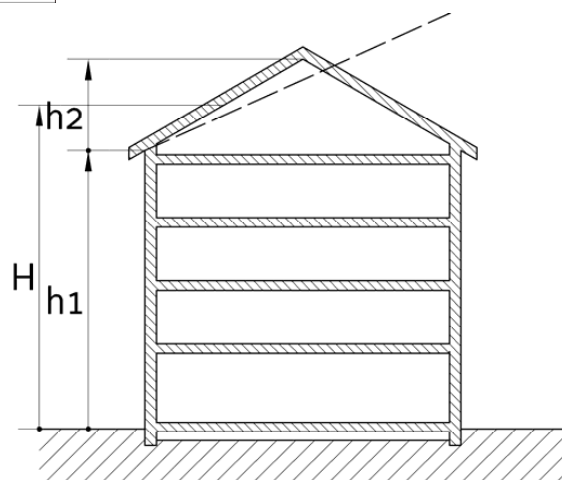

$$H = h1 + (50\% h2)$$

— — — pendenza 45%

Esempio misura dell'altezza dell'edificio (H) con copertura a falde lineari
[articolo 2 comma 1 lettera b) punto 2)]

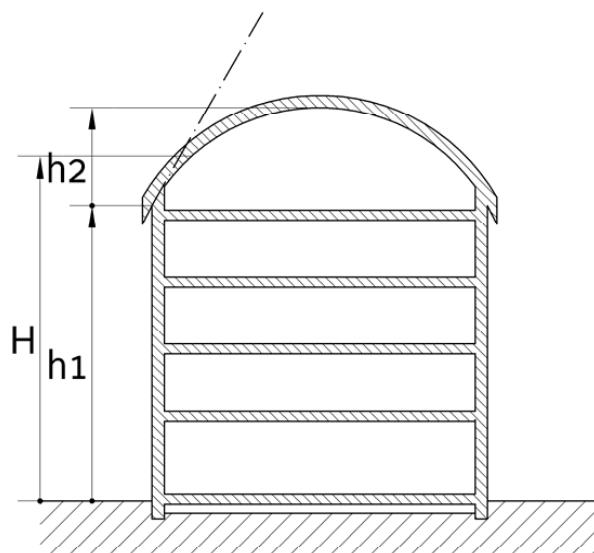

$$H = h1 + (50\% h2)$$

— — — tangente all'imposta con
pendenza superiore al 45%

Esempio di misura dell'altezza dell'edificio (H) con copertura curva
[articolo 2 comma 1 lettera b) punto 2)]



REGIONE AUTONOMA
FRIULI VENEZIA GIULIA

ALLEGATO "A" di cui all'art. 2 del Regolamento di attuazione della LR 19/2009
ALTEZZA DELL'EDIFICIO (art. 3 comma 1 lett. k LR 19/2009)

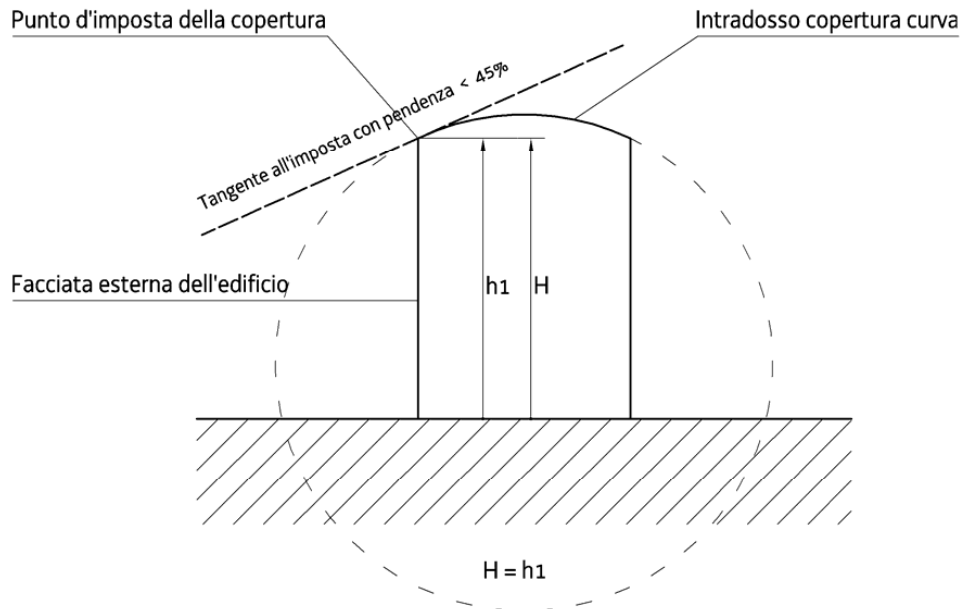

Esempio di misura dell'altezza dell'edificio (H) con copertura curva
[articolo 2 comma 1 lettera b) punto 1)]

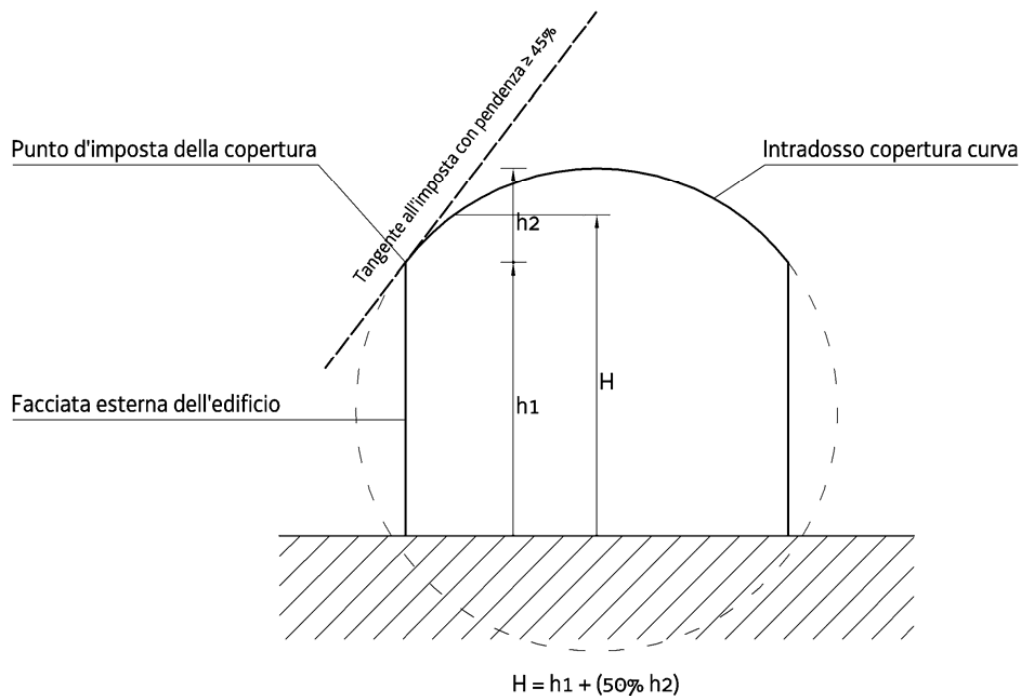

Esempio di misura dell'altezza dell'edificio (H) con copertura curva
[articolo 2 comma 1 lettera b) punto 2)]



REGIONE AUTONOMA
FRIULI VENEZIA GIULIA

ALLEGATO "A" di cui all'art. 2 del Regolamento di attuazione della LR 19/2009
ALTEZZA DELL'EDIFICIO (art. 3 comma 1 lett. k LR 19/2009)

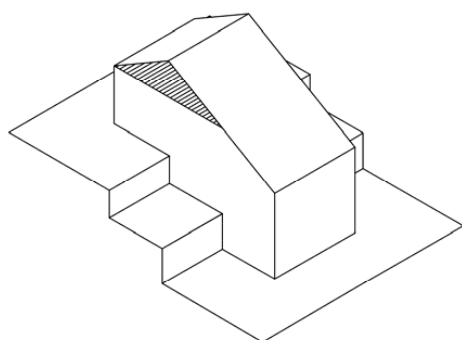
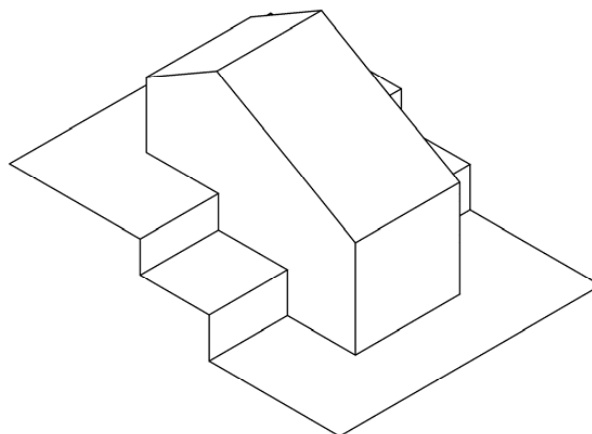

Superficie di facciata racchiusa tra l'intradosso del solaio di copertura, a falde lineari o curve, e la linea retta orizzontale che lo interseca avente origine nel punto di incontro di questo con il bordo della facciata

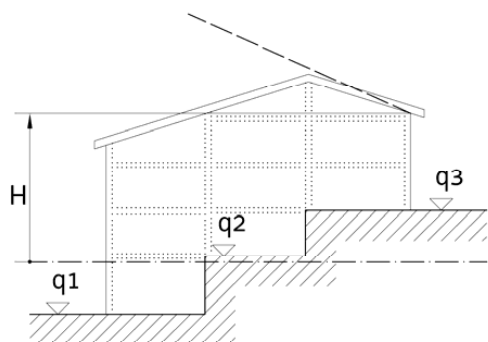

$$q_m = (q_3 - q_1)/2$$

— — — quota media terreno sistemato (q_m)
- - - - - pendenza 45%

[articolo 2 comma 1 lettera b) punto 1)]

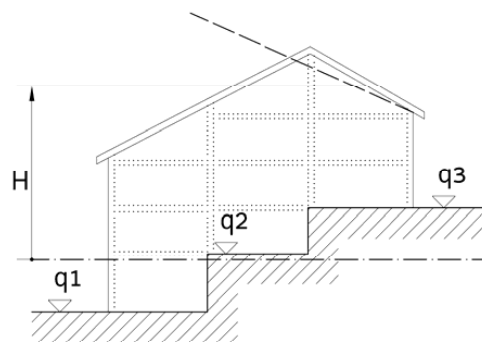

$$q_m = (q_1 + q_3)/2$$

— — — quota media terreno sistemato
- - - - - pendenza 45%

[articolo 2 comma 1 lettera b) punto 2)]

Esempio di misura dell'altezza dell'edificio (H) con copertura a falde lineari



**ALLEGATO "A" di cui all'art. 2 del Regolamento di attuazione della LR 19/2009
ALTEZZA DELL'EDIFICIO (art. 3 comma 1 lett. k LR 19/2009)**

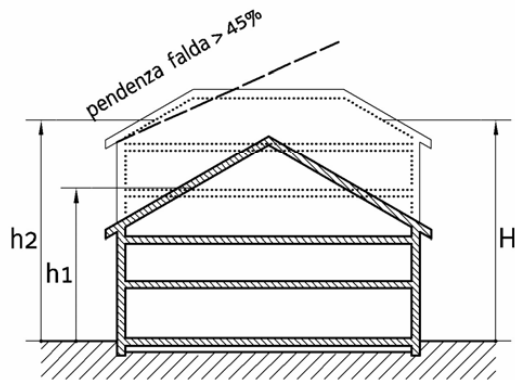
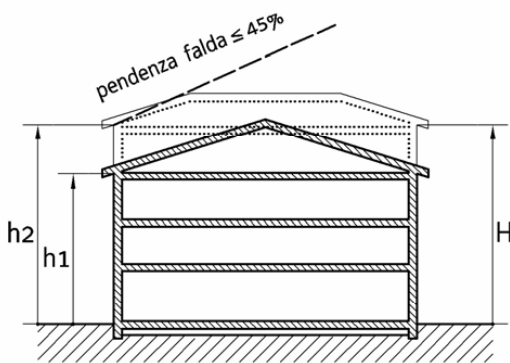
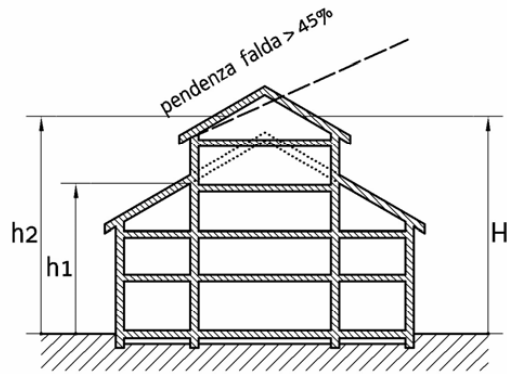
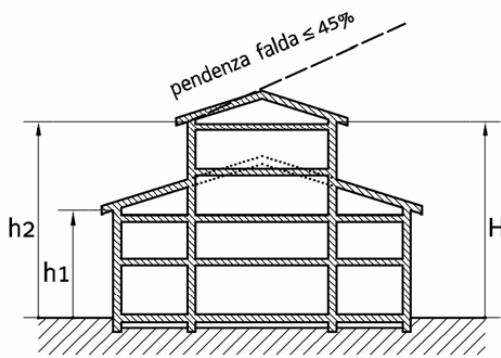
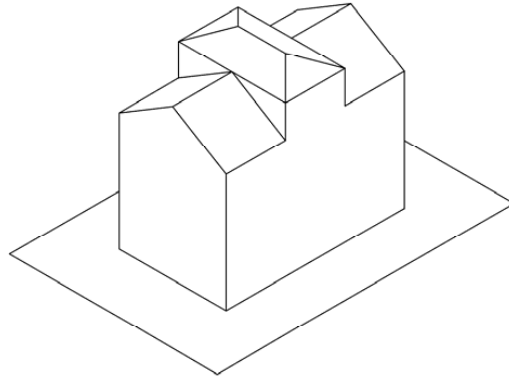

[articolo 2 comma 1 lettera b) punto 1)]

[articolo 2 comma 1 lettera b) punto 2)]

Esempio di misura dell'altezza dell'edificio (H) con copertura a falde lineari



**ALLEGATO "A" di cui all'art. 2 del Regolamento di attuazione della LR 19/2009
ALTEZZA DELL'EDIFICIO (art. 3 comma 1 lett. k LR 19/2009)**

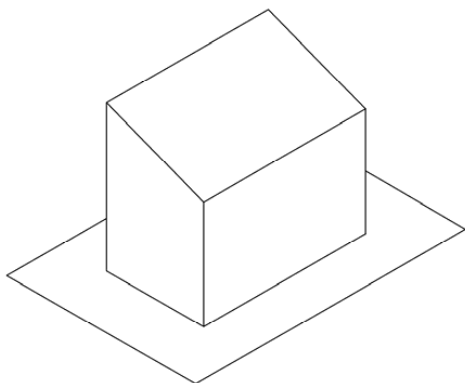

Copertura falda lineare

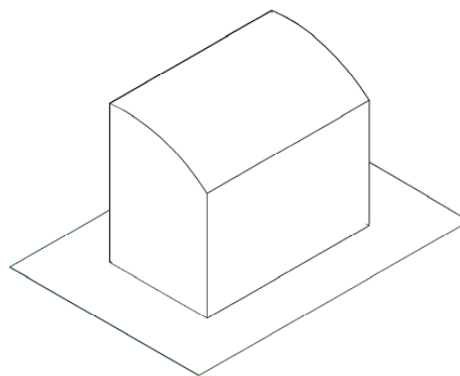

Copertura curva

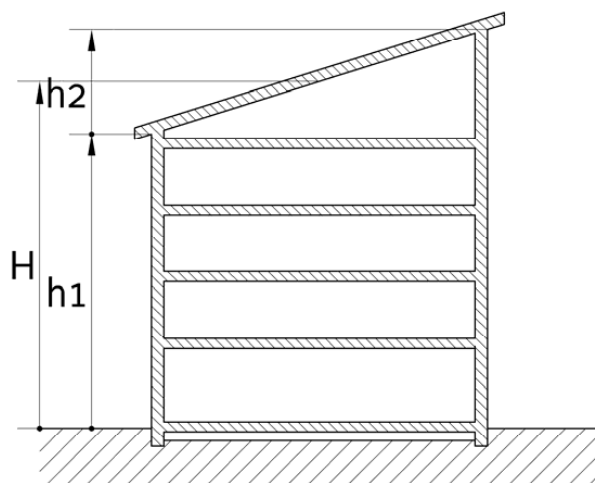

$$H = h1 + (50\% h2)$$

Esempio di misura dell'altezza dell'edificio (H) con copertura a falda lineare unica
[articolo 2 comma 1 lettera b) punto 3)]



REGIONE AUTONOMA
FRIULI VENEZIA GIULIA

ALLEGATO "A" di cui all'art. 2 del Regolamento di attuazione della LR 19/2009
ALTEZZA DELL'EDIFICIO (art. 3 comma 1 lett. k LR 19/2009)

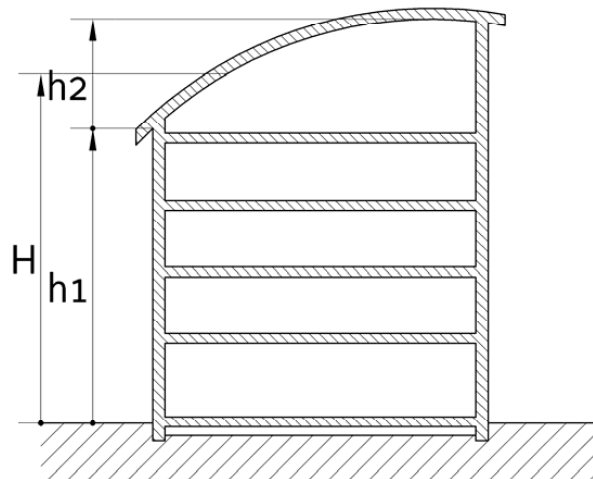

$$H = h1 + (50\% h2)$$

Esempio di misura dell'altezza dell'edificio (H) con copertura a falda unica lineare
[articolo 2 comma 1 lettera b) punto 3)]

	REGIONE AUTONOMA FRIULI VENEZIA GIULIA
DIREZIONE CENTRALE INFRASTRUTTURE, MOBILITÀ, PIANIFICAZIONE TERRITORIALE e LAVORI PUBBLICI	
Servizio pianificazione territoriale	tel + 39 040 377 4120 fax + 39 040 377 4136 I - 34126 Trieste, via Giulia 75/1

**REGOLAMENTO DI ATTUAZIONE
DELLA
LEGGE REGIONALE 11 NOVEMBRE 2009 N. 19
"CODICE REGIONALE DELL'EDILIZIA"**

**ALLEGATO "B" DI CUI ALL'ARTICOLO 3
DEL REGOLAMENTO DI ATTUAZIONE**

**ALLEGATO "B" di cui all'art. 3 del Regolamento di attuazione della LR 19/2009
SCHEDA 1 - PERMESSO DI COSTRUIRE**

LOGO COMUNE

TIMBRO PROTOCOLLO

BOLLO

N. PRATICA

Nominativo del dichiarante ⁽¹⁾

altri titolari oltre al presente dichiarante NO SI n°

(in caso di più dichiaranti, compilare una scheda anagrafica per ogni singolo soggetto)

nato/a a prov. | | | il ___/___/___

residente/con sede a CAP | | | | |

in via/piazza/località n°

telefono cellulare

email:

codice fiscale/partita IVA | | | | | | | | | | | | | | | | | | | | | |

in qualità di ⁽²⁾:

del fondo/edificio/unità immobiliare sito/e a.

in via/piazza/località n°

nel C.C. di P.T. n°

Sez. foglio mapp. o p.c.n. sub.

in zona di PRG

indirizzo invio comunicazioni (se diverso da residenza/sede)

città CAP | | | | |

in via/piazza/località n°

NOTE:

⁽¹⁾ Nominativo del soggetto legittimato a presentare la richiesta. Nel caso di persona giuridica, società semplici, comunione o condominio, indicare anche le generalità della persona fisica che rappresenta il soggetto o che è legittimata a presentare la domanda.
In caso di più dichiaranti, compilare una scheda anagrafica per ogni soggetto

⁽²⁾ Riportare il titolo in base al quale viene effettuata la richiesta (proprietario, titolare di diritto reale, ecc.) cfr.art. 21 L.R. 19/2009



REGIONE AUTONOMA
FRIULI VENEZIA GIULIA

ALLEGATO "B" di cui all'art. 3 del Regolamento di attuazione della LR 19/2009
SCHEDA 1 - PERMESSO DI COSTRUIRE

2- CHE NELL'IMMOBILE OGGETTO DI INTERVENTO SARANNO ESEGUITE LE SOTTO SPECIFICATE OPERE (SECONDO LA CLASSIFICAZIONE DEGLI INTERVENTI DI CUI AGLI ARTICOLI 4, 19, LR 19/2009), MEGLIO EVIDENZIATE NEGLI ELABORATI GRAFICI E NELLA RELAZIONE TECNICA ALLEGATE ALLA PRESENTE:

- | | |
|--------------------------|--|
| <input type="checkbox"/> | <p>interventi di nuova costruzione, non realizzabili in denuncia di inizio attività o attività edilizia libera qualora ammessi dallo strumento urbanistico comunale recante precise disposizioni piano-volumetriche e non ricadenti in zone assoggettate a piano attuativo:</p> <p><input type="checkbox"/> costruzione di manufatti edilizi fuori terra o interrati;</p> <p><input type="checkbox"/> interventi di urbanizzazione primaria e secondaria realizzati da soggetti diversi dal Comune;</p> <p><input type="checkbox"/> realizzazione di infrastrutture e di impianti, anche per pubblici servizi, che comporti la trasformazione in via permanente di suolo ineditato;</p> <p><input type="checkbox"/> installazione di torri e tralicci per impianti radio-ricetrasmittenti e di ripetitori per i servizi di telecomunicazione;</p> <p><input type="checkbox"/> installazione permanente su suolo ineditato di manufatti, anche prefabbricati, e di strutture di qualsiasi genere, quali roulotte, camper, case mobili, imbarcazioni, che siano utilizzati come abitazioni, ambienti di lavoro, oppure come depositi, magazzini e simili, realizzati all'esterno delle zone destinate ad attività ricettiva-turistica dallo strumento urbanistico comunale;</p> <p><input type="checkbox"/> realizzazione di manufatti pertinenziali di edifici esistenti che le norme tecniche dello strumento urbanistico comunale, in relazione alla zonizzazione e al pregio ambientale, paesaggistico e storico-culturale delle aree, qualifichino come interventi di nuova costruzione, ovvero che comportino la realizzazione di un volume superiore al 20 per cento del volume dell'edificio principale;</p> <p><input type="checkbox"/> realizzazione di depositi di merci o di materiali o la realizzazione di impianti per attività produttive all'aperto, ove comportino l'esecuzione di lavori cui consegua la trasformazione permanente del suolo ineditato, realizzati all'esterno delle zone destinate ad attività produttive dallo strumento urbanistico comunale;</p> |
| <input type="checkbox"/> | <p>interventi di ampliamento e la realizzazione di pertinenze che comportano un aumento superiore al 20 per cento della volumetria utile dell'edificio o dell'unità immobiliare esistente se a destinazione residenziale, o del 20 per cento della superficie utile dell'edificio o dell'unità immobiliare esistenti se a uso diverso dalla residenza;</p> |
| <input type="checkbox"/> | <p>interventi di ristrutturazione edilizia che comportano aumento di unità immobiliari, modifiche del volume, della sagoma e del sedime;</p> |
| <input type="checkbox"/> | <p>interventi di ristrutturazione edilizia che comportano mutamenti della destinazione d'uso di immobili compresi nelle zone A;</p> |
| <input type="checkbox"/> | <p>interventi di ristrutturazione urbanistica rivolti a sostituire il tessuto urbanistico ed edilizio preesistente attraverso un insieme sistematico di interventi comunque preordinati al recupero urbanistico di una struttura insediativa, qualora siano disciplinati da piani attuativi;</p> |



REGIONE AUTONOMA
FRIULI VENEZIA GIULIA

**ALLEGATO "B" di cui all'art. 3 del Regolamento di attuazione della LR 19/2009
SCHEMA 1 - PERMESSO DI COSTRUIRE**

- interventi di **trasformazione territoriale** diretti a produrre effetti sull'equilibrio ambientale pur non rientrando negli interventi edili tradizionali, qualora siano disciplinati da piani attuativi, volti principalmente:
- allo sbancamento, al terrazzamento e al riporto di parti di territorio non strettamente pertinenti all'esercizio dell'attività agricola e alle pratiche agro-silvo-pastorali;
 - alla realizzazione di serre permanenti, intese come impianto che realizzi un ambiente artificiale che sia costituito da strutture stabilmente ancorate al suolo, dotate di murature o con coperture o chiusure laterali fisse;
 - a intervenire sui corsi d'acqua e sulle aree boscate e non riconducibili agli interventi di difesa idrogeologica previsti dalle leggi regionali di settore.
- Interventi di **ampliamento di cui all' art. 35, comma 3** , interventi di **recupero di cui all'art. 39, comma 2** , nei casi in cui comportino aumento delle unità immobiliari e gli interventi di cui alle **misure straordinarie di cui al capo VII.**

3 – CHE IN RELAZIONE A:

-PARTI COMUNI/DIRITTI DI TERZI

- che l'intervento **non interessa** parti comuni dell'immobile;
- che l'intervento **interessa** parti comuni dell'immobile e:
- | | |
|---|--------------------------|
| - non pregiudica diritti di altri comproprietari; | <input type="checkbox"/> |
| - pregiudica diritti di altri comproprietari ed ha conseguito l'assenso ai sensi del codice civile | <input type="checkbox"/> |
- che l'intervento **non incide su diritti di terzi**;
- che l'intervento **incide su diritti di terzi ed ha conseguito l'assenso ai sensi del codice civile**;

-BARRIERE ARCHITETTONICHE

- che l'intervento **non è assoggettato** alla normativa in materia di barriere architettoniche.
- che l'intervento **è assoggettato** alla normativa in materia di barriere architettoniche;



REGIONE AUTONOMA
FRIULI VENEZIA GIULIA

ALLEGATO "B" di cui all'art. 3 del Regolamento di attuazione della LR 19/2009
SCHEDA 1 - PERMESSO DI COSTRUIRE

-SICUREZZA SUGLI IMPIANTI

non è prevista la realizzazione di impianti per i quali si renda necessario il deposito del progetto così come previsto dalla D.M. 37/2008 e dal D. Lgs. 192/2005 e s.m.i.;

è prevista la realizzazione dei seguenti impianti di cui si effettua il deposito del progetto ai sensi del D.M. 37/2008 e dal D.Lgs. 192/2005 e s.m.i. o LR 23/2005 e s.m.i. (elencare gli impianti depositati):

- 1.-
- 2.-
- 3.-
- 4.-

è prevista la realizzazione dei seguenti impianti di cui si riserva il deposito al completamento con esito favorevole dell'iter autorizzativo ai sensi dell'art. 24 c. 5 della LR 19/2009

- 1.-
- 2.-
- 3.-
- 4.-

-NORMATIVA AMBIENTALE

Che l'intervento è **assoggettato** alle disposizioni di cui Dlgs. 152/2006 in materia di Valutazione di Impatto Ambientale;

-SCARICHI ACQUE REFLUE

Scarico acque reflue domestiche (L.R. 7/2001, LR 13/2002 e D.Lgs. 152/2006 e s.m.i.) ovvero scarichi per usi diversi (D.Lgs. 152/2006 e s.m.i.) che **recapitano** in rete fognaria;

Scarico acque reflue domestiche (L.R. 7/2001, LR 13/2002 e D.Lgs. 152/2006 e s.m.i.) ovvero scarichi per usi diversi (D.Lgs. 152/2006 e s.m.i.) che **non recapitano** in rete fognaria;

- TERRE E ROCCE DA SCAVO

non è prevista la produzione di terre e rocce da scavo;

è prevista la produzione di terre e rocce da scavo:

con **riutilizzo** in cantiere;

con **trasporto in discarica**;

con **trasporto e riutilizzo in altro cantiere autorizzato**;

è previsto l'utilizzo di terre e rocce da scavo provenienti da altro sito;

-AREE BOScate

non interessa aree boscate ai sensi della LR 9/2007;

interessa aree boscate ai sensi della LR 9/2007;



REGIONE AUTONOMA
FRIULI VENEZIA GIULIA

ALLEGATO "B" di cui all'art. 3 del Regolamento di attuazione della LR 19/2009
SCHEDA 1 - PERMESSO DI COSTRUIRE

-ISOLAMENTO TERMICO DELL'EDIFICIO/UNITÀ IMMOBILIARE

- non è prevista** la realizzazione di isolamento termico;
- è prevista** la realizzazione di isolamento termico dell'edificio (in tutto o in parte) di cui verranno presentati prima dell'inizio dei lavori la Relazione Tecnica e gli elaborati grafici relativi al progetto, redatto secondo il D. Lgs. 192/05 e s.m.i. o il regolamento di attuazione della LR 23/2005.

-NORMATIVA DI PREVENZIONE INCENDI

(D.Lgs. 8/3/2006 n. 139 e s.m.i., DPR 1/8/2011 n. 151 e s.m.i., DM 9/5/2007 e s.m.i., DM 4/5/1998 e s.m.i.):

- non è prevista** alcuna attività soggetta a controllo di prevenzione incendi;
- sono previste** attività soggette a controllo di prevenzione incendi:
per le parti soggette a CPI è stata inoltrata domanda di esame progetto al Comando
 Provinciale dei VVFF di in data ___/___/__. Prot. n. pratica n.;
è stato rilasciato dal Comando Provinciale dei Vigili del Fuoco il parere di conformità in data
 ___/___/___ Prot. n. pratica n., di cui all'art. 2 comma 2 del DPR 37/98;

-NORMATIVA SISMICA

- non sono previste opere strutturali** soggette agli adempimenti previsti dalla disciplina di settore (DPR 380/2001 e LR 16/2009);
- sono previste opere strutturali** soggette agli adempimenti della LR 16/2009;

-INQUINAMENTO ACUSTICO

- non sono previsti** interventi soggetti ai requisiti acustici previsti dalla LR 16/2007;
- sono previsti** interventi soggetti ai requisiti acustici per le quali è obbligatoria la redazione del progetto acustico (per nuovi edifici pubblici o privati, ai sensi degli artt. 28 e 29 della LR 16/2007);

-BENI PAESAGGISTICI E CULTURALI

- che l'intervento **non è assoggettato** alle disposizioni di cui D.Lgs 42/2004 (Codice dei Beni Culturali e del Paesaggio);
- che l'intervento **è assoggettato** alle disposizioni di cui alla parte seconda del D.Lgs 42/2004 (Disposizioni in materia di Beni Culturali).
- che l'intervento **è assoggettato** alle disposizioni di cui alla parte terza del D.Lgs 42/2004 (Disposizioni in materia di Beni Paesaggistici).

-ALTRI VINCOLI

- l'area oggetto di intervento **non è soggetta ad altri vincoli previsti dalla legge;**
- l'area oggetto di intervento **è soggetta a:**
 vincolo idrogeologico;



REGIONE AUTONOMA
FRIULI VENEZIA GIULIA

**ALLEGATO "B" di cui all'art. 3 del Regolamento di attuazione della LR 19/2009
SCHEDA 1 - PERMESSO DI COSTRUIRE**

- fascia di rispetto ferroviario;
- fascia di rispetto stradale;
- fascia di rispetto cimiteriale;
- fascia di rispetto depuratori
- altre fasce di rispetto igienico-sanitarie;
- servitù militare;
- usi civici;
- di cui si allega copia dell'Autorizzazione/Nulla Osta rilasciata/o.

- Si riserva di depositare in sede di comunicazione di inizio lavori i seguenti documenti:

- 1.-
- 2.-
- 3.-
- 4.-
- 5.-
- 6.-
- 7.-
- 8.-

4 – CHE IN RELAZIONE ALL'IMMOBILE OGGETTO DELL'INTERVENTO, LA RAPPRESENTAZIONE DELLO STATO DI FATTO CONTENUTA NEGLI ELABORATI PROGETTUALI ALLEGATI È CONFORME ALLO STATO DEI LUOGHI, ANCHE CON RIFERIMENTO ALLA DESTINAZIONE D'USO

- IL TESTO DEL PRESENTE MODULO NON HA SUBITO ALCUNA MODIFICA ED E' STATO COMPILATO IN TUTTE LE SUE PARTI E DI IMPEGNARSI A COMUNICARE I SUCCESSIVI EVENTUALI CAMBIAMENTI DEI DATI INDICATI NELLA PRESENTE DICHIARAZIONE;**

- IL TESTO DEL PRESENTE MODULO E' STATO MODIFICATO NELLE SEGUENTI PARTI:**
1. - _____
 2. - _____
 3. - _____
 4. - _____
- ED E' STATO COMPILATO IN TUTTE LE SUE PARTI E DI IMPEGNARSI A COMUNICARE I SUCCESSIVI EVENTUALI CAMBIAMENTI DEI DATI INDICATI NELLA PRESENTE DICHIARAZIONE;**

Luogo:

Data: __/__/____

IL PROGETTISTA
(firma)

IL DICHIARANTE
(firma)



REGIONE AUTONOMA
FRIULI VENEZIA GIULIA

**ALLEGATO "B" di cui all'art. 3 del Regolamento di attuazione della LR 19/2009
SCHEDA 2 - DENUNCIA DI INIZIO ATTIVITÀ**

LOGO COMUNE

TIMBRO PROTOCOLLO

N. PRATICA

Nominativo del dichiarante ⁽¹⁾

altri titolari oltre al presente dichiarante NO SI n°

(in caso di più dichiaranti, compilare una scheda anagrafica per ogni singolo soggetto)

nato/a prov. | | | il | / | / |

residente/con sede a CAP | | | | |

in via/piazza/località n°

telefono cellulare

email:

codice fiscale/partita IVA | | | | | | | | | | | | | | | | | | | | |

in qualità di ⁽²⁾:

del fondo/edificio/unità immobiliare sito/e a.

in via/piazza/località n°

nel C.C. di P.T. n°

Sez. foglio mapp. o p.c.n. sub.

in zona di PRG

indirizzo invio comunicazioni (se diverso da residenza/sede)

città CAP | | | | |

in via/piazza/località n°



REGIONE AUTONOMA
FRIULI VENEZIA GIULIA

ALLEGATO "B" di cui all'art. 3 del Regolamento di attuazione della LR 19/2009
SCHEMA 2 - DENUNCIA DI INIZIO ATTIVITÀ

PRESENTA

- DENUNCIA DI INIZIO ATTIVITÀ ai sensi dell'art. 26 LR 19/2009
- DENUNCIA DI INIZIO ATTIVITÀ IN VARIANTE ("varianti non sostanziali") ai sensi dell'art. 17, comma 2 LR 19/2009 a:
 - Permesso di Costruire / Concessione edilizia n. del __/__/__
 - Autorizzazione edilizia n. del __/__/__
 - Denuncia Inizio Attività n. del __/__/__
- DENUNCIA IN SANATORIA ai sensi dell'art. 50 LR 19/2009

per l'intervento di⁽³⁾

.....

.....

- **L'ESECUZIONE DEGLI INTERVENTI, IN CONFORMITÀ AGLI ALLEGATI ELABORATI PROGETTUALI, SARÀ A CURA DEL**

PROGETTISTA INCARICATO

cognome e nome

.....

nato/a a prov. |__|__| il __/__/__

con studio a CAP |_|_|_|_|

in via/piazza/località n°

telefono cellulare

e-mail fax

codice fiscale/partita IVA |_|_|_|_|_|_|_|_|_|_|_|_|_|_|_|_|_|_|

iscritto all'Albo/Ordine/Collegio dei/degli

della Provincia di n°

Il progettista svolge anche l'incarico di direttore dei lavori SI NO

in caso negativo compilare la seguente tabella relativa al DIRETTORE DEI LAVORI



REGIONE AUTONOMA
FRIULI VENEZIA GIULIA

**ALLEGATO "B" di cui all'art. 3 del Regolamento di attuazione della LR 19/2009
SCHEDA 2 - DENUNCIA DI INIZIO ATTIVITÀ**

DICHIARA

che i lavori inizieranno non prima di 30 (trenta) giorni dalla data di inoltro della presente Denuncia, completa di tutte le indicazioni richieste, al Protocollo Generale del Comune;

che i lavori sono già stati eseguiti (nei casi di DIA variante ai sensi dell'art. 17, comma 2, o in sanatoria ai sensi dell'art. 50)

- Di essere a conoscenza che, se l'immobile è sottoposto a tutela storico-artistica o paesaggistica (ai sensi del D. Lgs. 22/1/2004 n. 42), l'Autorizzazione, una volta rilasciata dal Comune o dalla Regione, verrà inviata alla Soprintendenza per i Beni Architettonici e per il Paesaggio.

I lavori non potranno essere iniziati senza il rilascio da parte delle Autorità competenti dell'Autorizzazione ove prevista.

L'eventuale diniego dell'Autorizzazione comporterebbe il venir meno di uno degli atti di assenso indispensabili per la esecuzione dei lavori e, di conseguenza, anche la D.I.A. verrebbe automaticamente annullata;

- Che la presente D.I.A. (ad esclusione delle D.I.A. di variante) è sottoposta al termine massimo di efficacia pari a tre anni a decorrere dalla data di presentazione e che l'interessato è tenuto a comunicare la data di ultimazione dei lavori corredata dal certificato di collaudo finale redatto dal progettista o altro tecnico abilitato (art. 26, c. 9 LR 19/2009) unitamente alla ricevuta dell'avvenuta variazione catastale, ove necessaria;

- Che i lavori saranno eseguiti

dal DICHIARANTE senza affidamento dei lavori a imprese ai sensi dell'art. 26, comma 10, LR 19/2009.

dall'IMPRESA/DITTA

nominativo

con sede a CAP [][][][][][][]

in via/piazza/località n°

Partita IVA []

- soggetta agli adempimenti di cui decreto legislativo 9 aprile 2008, n. 81 (Attuazione dell'articolo 1 della legge 3 agosto 2007, n. 123, in materia di tutela della salute e della sicurezza nei luoghi di lavoro) e a tal fine comunica i seguenti dati:

legale rappresentante

recapito a prov. [][] CAP [][][][][][]

via n°

tel. fax.

e-mail:

e allega la documentazione richiesta dalla legge in materia di tutela della salute e della sicurezza nei luoghi di lavoro, avente incidenza sull'attività edilizia oggetto di intervento SI NO



REGIONE AUTONOMA
FRIULI VENEZIA GIULIA

ALLEGATO "B" di cui all'art. 3 del Regolamento di attuazione della LR 19/2009
SCHEMA 2 - DENUNCIA DI INIZIO ATTIVITÀ

ovvero si riserva di allegare la documentazione all'effettivo inizio dei lavori ai sensi dell'art. 21, comma 6, LR 19/2009

non soggetta agli adempimenti di cui al d.lgs. 81/2008;

- Di aver affidato l'incarico di **DIRETTORE DEI LAVORI** (se diverso dal Progettista) a:

cognome e nome

nato/a a prov. il

con studio a CAP

in via/piazza/località n°

telefono cellulare

e-mail fax

codice fiscale/partita IVA

iscritto all'Albo/Ordine/Collegio dei/degli

della Provincia di n°

- Di impegnarsi a comunicare immediatamente i successivi eventuali cambiamenti del direttore dei lavori e dell'impresa appaltatrice;

- Che l'immobile è sottoposto non è sottoposto

a vincolo la cui tutela non compete all'Amministrazione Comunale (D.L.vo 42/2004 parte seconda [storico, artistico, archeologico o architettonico], fascia di rispetto, idrogeologico, ecc.)

- Che vengono non vengono

apportate modifiche di destinazione d'uso;

che l'intervento **non interessa** parti comuni dell'immobile;

che l'intervento **interessa** parti comuni dell'immobile e:

-**non pregiudica** diritti di altri comproprietari;

-**pregiudica** diritti di altri comproprietari ed ha conseguito l'assenso ai sensi del codice civile

che l'intervento **non incide su diritti di terzi**;

che l'intervento **incide su diritti di terzi ed ha conseguito l'assenso ai sensi del codice civile**;

- Di essere consapevole che, affinché le opere oggetto della presente denuncia possano essere utilizzate, è necessario richiedere il certificato di agibilità.



**ALLEGATO "B" di cui all'art. 3 del Regolamento di attuazione della LR 19/2009
SCHEDA 2 - DENUNCIA DI INIZIO ATTIVITÀ**

(dichiarazione valida solo per interventi di manutenzione straordinaria che prevedono la sostituzione o l'adeguamento di parti strutturali (ad es.: sostituzione solaio interpiano) e per interventi di restauro e risanamento conservativo).

Si riserva di depositare in sede di comunicazione di inizio lavori i seguenti documenti:

- 1.-
- 2.-
- 3.-
- 4.-
- 5.-
- 6.-
- 7.-
- 8.-

IL TESTO DEL PRESENTE MODULO NON HA SUBITO ALCUNA MODIFICA ED E' STATO COMPILATO IN TUTTE LE SUE PARTI E DI IMPEGNARSI A COMUNICARE I SUCCESSIVI EVENTUALI CAMBIAMENTI DEI DATI INDICATI NELLA PRESENTE DICHIARAZIONE;

IL TESTO DEL PRESENTE MODULO E' STATO MODIFICATO NELLE SEGUENTI PARTI:

-
1. - _____
 2. - _____
 3. - _____
 4. - _____

ED E' STATO COMPILATO IN TUTTE LE SUE PARTI E DI IMPEGNARSI A COMUNICARE I SUCCESSIVI EVENTUALI CAMBIAMENTI DEI DATI INDICATI NELLA PRESENTE DICHIARAZIONE;

Luogo: _____

Data: ____/____/____

IL DICHIARANTE (firma)

Ai sensi del D.Lgs. 196/2003 "Codice in materia di protezione dei dati personali", si informano i dichiaranti che i dati personali forniti con la compilazione del presente modulo saranno utilizzati esclusivamente per l'assolvimento dei compiti istituzionali attribuiti all'Ufficio a cui è indirizzata la richiesta. Ai sensi dell'art. 7 del medesimo D.Lgs., l'interessato potrà esercitare in qualsiasi momento il diritto di accesso ai propri dati personali.

NOTE:

- (1) Nominativo del soggetto legittimato a presentare la richiesta. Nel caso di persona giuridica, società semplici, comunione o condominio, indicare anche le generalità della persona fisica che rappresenta il soggetto o che è legittimata a presentare la domanda. In caso di più dichiaranti, compilare una scheda anagrafica per ogni soggetto
- (2) Riportare il titolo in base al quale viene effettuata la richiesta (proprietario, titolare di diritto reale, ecc.)
- (3) Indicare la tipologia dell'intervento o dell'opera previsti (indicare gli interventi utilizzando l'elenco esemplificativo di cui all'art. 17, comma 1, LR 19/2009)



**ALLEGATO "B" di cui all'art. 3 del Regolamento di attuazione della LR 19/2009
 SCHEDA 3 – DIA alternativa a Permesso di Costruire**

LOGO COMUNE

TIMBRO PROTOCOLLO

N. PRATICA

Nominativo del dichiarante⁽¹⁾

altri titolari oltre al presente dichiarante NO SI n°

(in caso di più dichiaranti, compilare una scheda anagrafica per ogni singolo soggetto)

nato/a a prov. | | | | il __/__/__

residente/con sede a CAP | | | | |

in via/piazza/località n°

telefono cellulare

email:

codice fiscale/partita IVA | | | | | | | | | | | | | | | | | |

in qualità di⁽²⁾:

del fondo/edificio/unità immobiliare sito/e a.

in via/piazza/località n°

nel C.C. di P.T. n°

Sez. foglio mapp. o p.c.n. sub.

in zona di PRG

indirizzo invio comunicazioni (se diverso da residenza/sede)

città CAP | | | | |

in via/piazza/località n°



REGIONE AUTONOMA
FRIULI VENEZIA GIULIA

**ALLEGATO "B" di cui all'art. 3 del Regolamento di attuazione della LR 19/2009
SCHEDA 3 – DIA alternativa a Permesso di Costruire**

PRESENTA DENUNCIA DI INIZIO ATTIVITÀ ALTERNATIVA A PERMESSO DI COSTRUIRE

- INTERVENTI DI NUOVA COSTRUZIONE** di cui all'articolo 19, comma 1 lettera a);
- INTERVENTI DI CUI ALL'ARTICOLO 19, COMMA 1, LETTERA B)** (ampliamento e la realizzazione di pertinenze che comportano un aumento superiore al 20 per cento della volumetria utile dell'edificio o dell'unità immobiliare esistente);
- INTERVENTI DI RISTRUTTURAZIONE EDILIZIA** di cui all'articolo 19, comma 1 lettera c) (che comportano aumento di unità immobiliari, che comportano modifiche del volume, della sagoma e del sedime, ovvero che, limitatamente agli immobili compresi nelle zone A e B0 o singoli edifici ad esse equiparati, comportano mutamenti della destinazione d'uso);
- INTERVENTI DI RISTRUTTURAZIONE URBANISTICA E DI TRASFORMAZIONE TERRITORIALE** di cui all'articolo 18, comma 1 lettera d).

NOMINATIVO DEL PROGETTISTA INCARICATO

cognome e nome

.....

nato/a a prov. il / /

con studio a CAP

in via/piazza/località n°

telefono cellulare

e-mail fax

codice fiscale/partita IVA

iscritto all'Albo/Ordine/Collegio dei/degli

della Provincia di n°

Il progettista svolge anche l'incarico di direttore dei lavori SI NO

in caso negativo compilare la seguente tabella relativa al *DIRETTORE DEI LAVORI*

DICHIARA

- che i lavori inizieranno non prima di 30 (trenta) giorni dalla data di inoltro della presente Denuncia, completa di tutte le indicazioni richieste, al Protocollo Generale del Comune;**

REGIONE AUTONOMA
FRIULI VENEZIA GIULIA**ALLEGATO "B" di cui all'art. 3 del Regolamento di attuazione della LR 19/2009
SCHEMA 3 – DIA alternativa a Permesso di Costruire**

- Di essere a conoscenza che, se l'immobile è sottoposto a tutela storico-artistica o paesaggistica (ai sensi del D. Lgs. 22/1/2004 n. 42), l'Autorizzazione, una volta rilasciata dal Comune o dalla Regione, verrà inviata alla Soprintendenza per i Beni Architettonici e per il Paesaggio.

I lavori non potranno essere iniziati senza il rilascio da parte delle Autorità competenti dell'Autorizzazione ove prevista.

L'eventuale diniego dell'Autorizzazione comporterebbe il venir meno di uno degli atti di assenso indispensabili per la esecuzione dei lavori e, di conseguenza, anche la D.I.A. verrebbe automaticamente annullata;

- Che la presente D.I.A. è sottoposta al termine massimo di efficacia pari a tre anni a decorrere dalla data di presentazione e che l'interessato è tenuto a comunicare la data di ultimazione dei lavori corredata dal certificato di collaudo finale che attesti la conformità dell'opera al progetto presentato redatto dal progettista o altro tecnico abilitato (art. 26, c. 9 LR 19/2009) unitamente alla ricevuta dell'avvenuta variazione catastale, ove necessaria;

- Che l'intervento di cui trattasi è soggetto al pagamento del contributo di costruzione ai sensi dell'art. 29 della L.R. 19/2009; SI NO

- In caso positivo l'ammontare del contributo di costruzione è stato determinato in complessivi Euro _____ come da allegato prospetto di calcolo, di cui Euro _____ commisurati all'incidenza del costo di costruzione ed Euro _____ commisurati all'incidenza degli oneri di urbanizzazione, che saranno corrisposti con le modalità stabilite dal Regolamento Edilizio Comunale:

Versamento dell'importo integrale del contributo relativo agli oneri di urbanizzazione, complessivamente pari ad Euro _____, come risulta dalla quietanza di tesoreria n. _____ dd. __/__/__, che si allega in copia;

Versamento della prima rata di Euro _____, del contributo relativo agli oneri di urbanizzazione, complessivamente pari ad Euro _____, come risulta dalla quietanza di tesoreria n. _____ dd. __/__/__, che si allega in copia, impegnandosi a versare le rimanenti rate con scadenza stabilita da ciascun Comune;

Versamento dell'importo integrale del contributo relativo al costo di costruzione, complessivamente pari ad Euro _____, come risulta dalla quietanza di tesoreria n. _____ dd. __/__/__, che si allega in copia;

Versamento della prima rata di Euro _____, del contributo relativo al costo di costruzione, complessivamente pari ad Euro _____, come risulta dalla quietanza di tesoreria n. _____ dd. __/__/__, che si allega in copia, impegnandosi a versare le rimanenti rate con scadenza stabilita da ciascun Comune;

Produrre in allegato polizza fideiussoria o fideiussione bancaria di importo pari ad Euro _____, a garanzia del credito derivante dal versamento rateale del contributo relativo agli oneri di urbanizzazione e del costo di costruzione, avente una validità superiore di un anno all'efficacia temporale del presente atto;

Il mancato o ritardato versamento nei termini stabiliti dal Regolamento Edilizio del contributo di costruzione comporta l'applicazione delle sanzioni previste dall'art. 54 della L.R. 19/2009;

- **CHE I LAVORI SARANNO ESEGUITI**

dall'IMPRESA/DITTA



**ALLEGATO "B" di cui all'art. 3 del Regolamento di attuazione della LR 19/2009
SCHEDA 3 – DIA alternativa a Permesso di Costruire**

nominativo

con sede a CAP |_|_|_|_|_|

via/piazza/località n°

Partita IVA |_|_|_|_|_|_|_|_|_|_|_|_|

- soggetta agli adempimenti di cui decreto legislativo 9 aprile 2008, n. 81 (Attuazione dell'articolo 1 della legge 3 agosto 2007, n. 123, in materia di tutela della salute e della sicurezza nei luoghi di lavoro) e a tal fine comunica i seguenti dati:

legale rappresentante

recapito a prov. |_|_| CAP |_|_|_|_|_|

via n°

tel. fax.

e-mail:

e allega la documentazione richiesta dalla legge in materia di tutela della salute e della sicurezza nei luoghi di lavoro, avente incidenza SI NO sull'attività edilizia oggetto di intervento

ovvero si riserva di allegare la documentazione all'effettivo inizio dei lavori ai sensi dell'art. 21, comma 6, LR 19/2009

- non soggetta agli adempimenti di cui al d.lgs. 81/2008;

- Di aver affidato l'incarico di **DIRETTORE DEI LAVORI** (se diverso dal Progettista) a:

cognome e nome

nato/a a prov. |_|_| il ___/___/___

con studio a CAP |_|_|_|_|_|

in via/piazza/località n°

telefono cellulare

e-mail fax

codice fiscale/partita IVA |_|_|_|_|_|_|_|_|_|_|_|_|

iscritto all'Albo/Ordine/Collegio dei/degli

della Provincia di n°

- Di impegnarsi a comunicare immediatamente i successivi eventuali cambiamenti del direttore dei lavori e dell'impresa appaltatrice;



REGIONE AUTONOMA
FRIULI VENEZIA GIULIA

ALLEGATO "B" di cui all'art. 3 del Regolamento di attuazione della LR 19/2009
SCHEDA 3 – DIA alternativa a Permesso di Costruire

DICHIARA INOLTRE CHE IN RELAZIONE A:

-PARTI COMUNI/DIRITTI DI TERZI

- che l'intervento **non interessa** parti comuni dell'immobile;
- che l'intervento **interessa** parti comuni dell'immobile e:
- **non pregiudica** diritti di altri comproprietari;
- **pregiudica** diritti di altri comproprietari ed ha conseguito l'assenso ai sensi del codice civile
- che l'intervento **non incide su diritti di terzi**;
- che l'intervento **incide su diritti di terzi ed ha conseguito l'assenso ai sensi del codice civile**;

-BARRIERE ARCHITETTONICHE

- che l'intervento **non è assoggettato** alla normativa in materia di barriere architettoniche.
- che l'intervento **è assoggettato** alla normativa in materia di barriere architettoniche;

-SICUREZZA SUGLI IMPIANTI

- non è prevista** la realizzazione di impianti per i quali si renda necessario il deposito del progetto così come previsto dalla D.M. 37/2008 e dal D. Lgs. 192/2005 e s.m.i.;
- è prevista** la realizzazione dei seguenti impianti di cui si effettua il deposito del progetto ai sensi del D.M. 37/2008 e dal D.Lgs. 192/2005 e s.m.i. o LR 23/2005 e s.m.i. (elencare gli impianti depositati):
- 1.-
 - 2.-
 - 3.-
 - 4.-

-NORMATIVA AMBIENTALE

- Che l'intervento **è assoggettato** alle disposizioni di cui Dlgs. 152/2006 in materia di Valutazione di Impatto Ambientale;

-SCARICHI ACQUE REFLUE

- Scarico acque reflue** domestiche (L.R. 7/2001, LR 13/2002 e D.Lgs. 152/2006 e s.m.i.) ovvero scarichi per usi diversi (D.Lgs. 152/2006 e s.m.i.) che **recapitano** in rete fognaria;
- Scarico acque reflue** domestiche (L.R. 7/2001, LR 13/2002 e D.Lgs. 152/2006 e s.m.i.) ovvero scarichi per usi diversi (D.Lgs. 152/2006 e s.m.i.) che **non recapitano** in rete fognaria;



**ALLEGATO "B" di cui all'art. 3 del Regolamento di attuazione della LR 19/2009
SCHEDA 3 – DIA alternativa a Permesso di Costruire**

- TERRE E ROCCE DA SCAVO

- non è prevista la produzione** di terre e rocce da scavo;
- è prevista la produzione** di terre e rocce da scavo:
- con **riutilizzo** in cantiere;
- con **trasporto in discarica**;
- con **trasporto e riutilizzo in altro cantiere autorizzato**;
- è previsto l'utilizzo di terre e rocce da scavo provenienti da altro sito**;

-AREE BOSCADE

- non interessa** aree boscate ai sensi della LR 9/2007;
- interessa** aree boscate ai sensi della LR 9/2007;

-ISOLAMENTO TERMICO DELL'EDIFICIO/UNITÀ IMMOBILIARE

- non è prevista** la realizzazione di isolamento termico
- è prevista** la realizzazione di isolamento termico dell'edificio (in tutto o in parte) di cui verranno presentati prima dell'inizio dei lavori la Relazione Tecnica e gli elaborati grafici relativi al progetto, redatto secondo il D. Lgs. 192/05 e s.m.i. o il regolamento di attuazione della LR 23/2005.

-NORMATIVA DI PREVENZIONE INCENDI

(D.Lgs. 8/3/2006 n. 139 e s.m.i., DPR 1/8/2011 n. 151 e s.m.i., DM 9/5/2007 e s.m.i., DM 4/5/1998 e s.m.i.):

- non è prevista** alcuna attività soggetta a controllo di prevenzione incendi;
- sono previste** attività soggette a controllo di prevenzione incendi:
- per le parti soggette a CPI è stata inoltrata domanda di esame progetto al Comando Provinciale dei VVFF di in data ___/___/__. Prot. n. pratica n.;
- è stato rilasciato dal Comando Provinciale dei Vigili del Fuoco il parere di conformità in data ___/___/__ Prot. n. pratica n., di cui all'art. 2 comma 2 del DPR 37/98;

-NORMATIVA SISMICA

- non sono previste opere strutturali** soggette agli adempimenti previsti dalla disciplina di settore (DPR 380/2001 e LR 16/2009);
- sono previste opere strutturali** soggette agli adempimenti della LR 16/2009;



REGIONE AUTONOMA
FRIULI VENEZIA GIULIA

ALLEGATO "B" di cui all'art. 3 del Regolamento di attuazione della LR 19/2009
SCHEDA 3 – DIA alternativa a Permesso di Costruire

-INQUINAMENTO ACUSTICO

- non sono previsti** interventi soggetti ai requisiti acustici previsti dalla LR 16/2007;
- sono previsti** interventi soggetti ai requisiti acustici per le quali è obbligatoria la redazione del progetto acustico (per nuovi edifici pubblici o privati, ai sensi degli artt. 28 e 29 della LR 16/2007);

-BENI PAESAGGISTICI E CULTURALI

- che l'intervento **non è assoggettato** alle disposizioni di cui D.Lgs 42/2004 (Codice dei Beni Culturali e del Paesaggio);
- che l'intervento **è assoggettato** alle disposizioni di cui alla parte seconda del D.Lgs 42/2004 (Disposizioni in materia di Beni Culturali);
- che l'intervento **è assoggettato** alle disposizioni di cui alla parte terza del D.Lgs 42/2004 (Disposizioni in materia di Beni Paesaggistici).

-ALTRI VINCOLI

- l'area oggetto di intervento **non è soggetta ad altri vincoli previsti dalla legge;**
- l'area oggetto di intervento **è soggetta a:**
- vincolo idrogeologico;
- fascia di rispetto ferroviario;
- fascia di rispetto stradale;
- fascia di rispetto cimiteriale;
- fascia di rispetto depuratori
- altre fasce di rispetto igienico-sanitarie;
- servitù militare;
- usi civici;
- di cui si allega copia dell'Autorizzazione/Nulla Osta rilasciata/o.

- Si riserva di depositare in sede di comunicazione di inizio lavori i seguenti documenti:
- 1.-
 - 2.-
 - 3.-
 - 4.-
 - 5.-
 - 6.-
 - 7.-
 - 8.-

- LA RAPPRESENTAZIONE DELLO STATO DI FATTO, DELL'IMMOBILE OGGETTO DELL'INTERVENTO, CONTENUTA NEGLI ELABORATI PROGETTUALI ALLEGATI È CONFORME ALLO STATO DEI LUOGHI, ANCHE CON RIFERIMENTO ALLA DESTINAZIONE D'USO



**ALLEGATO "B" di cui all'art. 3 del Regolamento di attuazione della LR 19/2009
SCHEDA 3 – DIA alternativa a Permesso di Costruire**

IL TESTO DEL PRESENTE MODULO NON HA SUBITO ALCUNA MODIFICA ED E' STATO COMPILATO IN TUTTE LE SUE PARTI E DI IMPEGNARSI A COMUNICARE I SUCCESSIVI EVENTUALI CAMBIAMENTI DEI DATI INDICATI NELLA PRESENTE DICHIARAZIONE;

IL TESTO DEL PRESENTE MODULO E' STATO MODIFICATO NELLE SEGUENTI PARTI:
 1. - _____
 2. - _____
 3. - _____
 4. - _____
ED E' STATO COMPILATO IN TUTTE LE SUE PARTI E DI IMPEGNARSI A COMUNICARE I SUCCESSIVI EVENTUALI CAMBIAMENTI DEI DATI INDICATI NELLA PRESENTE DICHIARAZIONE;

- Di essere consapevole che, affinché le opere oggetto della presente denuncia possano essere utilizzate, è necessario richiedere il certificato di agibilità.

Luogo: _____

Data: ___/___/___

IL DICHIARANTE (firma)

Ai sensi del D.Lgs. 196/2003 "Codice in materia di protezione dei dati personali", si informano i dichiaranti che i dati personali forniti con la compilazione del presente modulo saranno utilizzati esclusivamente per l'assolvimento dei compiti istituzionali attribuiti all'Ufficio a cui è indirizzata la richiesta. Ai sensi dell'art. 7 del medesimo D.Lgs., l'interessato potrà esercitare in qualsiasi momento il diritto di accesso ai propri dati personali.

NOTE:

- (1) Nominativo del soggetto legittimato a presentare la richiesta. Nel caso di persona giuridica, società semplici, comunione o condominio, indicare anche le generalità della persona fisica che rappresenta il soggetto o che è legittimata a presentare la domanda.
In caso di più dichiaranti, compilare una scheda anagrafica per ogni soggetto
- (2) Riportare il titolo in base al quale viene effettuata la richiesta (proprietario, titolare di diritto reale, ecc.)



**ALLEGATO "B" di cui all'art. 3 del Regolamento di attuazione della LR 19/2009
SCHEDA 4 – DOCUMENTI ALLEGATI**

LOGO COMUNE

TIMBRO PROTOCOLLO

N. PRATICA

Nominativo del dichiarante ⁽¹⁾

altri titolari oltre al presente dichiarante NO SI n°

(in caso di più dichiaranti, compilare una scheda anagrafica per ogni singolo soggetto)

nato/a a prov. [][] il ___/___/___

residente/con sede a CAP [][][][][]

in via/piazza/località n°

telefono cellulare

email:

codice fiscale/partita IVA []

PROGETTISTA INCARICATO

Cognome e nome

nato/a a prov. [][] il ___/___/___

residente/con sede a CAP [][][][][]

in via/piazza/località n°

telefono cellulare

email: fax.

codice fiscale/partita IVA []

iscritto all'Albo/Ordine/Collegio dei/degli

della Provincia di n°

**ELENCO DEI DOCUMENTI ALLEGATI ALLA DOMANDA DI PERMESSO DI COSTRUIRE – DIA
ALTERNATIVA A PdC – DIA – DIA IN VARIANTE – DIA IN SANATORIA**

A) Documentazione obbligatoria per la presentazione della domanda



REGIONE AUTONOMA
FRIULI VENEZIA GIULIA

**ALLEGATO "B" di cui all'art. 3 del Regolamento di attuazione della LR 19/2009
SCHEDA 4 – DOCUMENTI ALLEGATI**

- Dichiarazione sostitutiva dell'atto di notorietà** ai sensi dell'art. 47 DPR n. 445 del 28.12.2000, G.U. n. 42 del 20.02.2001 **con fotocopia di documento di identità personale del dichiarante;**
- Fotocopia di documento di identità personale del Progettista** (se necessario);
- Estratto di mappa catastale** autentico o sottoscritto da un tecnico abilitato con evidenziati l'edificio e l'area di pertinenza urbanistica;
- Stralcio delle cartografie di P.R.G.C.** in scala 1:5.000, comprendente la zonizzazione urbanistica, i vincoli, la viabilità e la caratterizzazione geologica con indicata l'area d'intervento; in caso di interventi da attuarsi nell'ambito di Piani Attuativi, l'area d'intervento dovrà essere indicata sugli stralci delle relative cartografie;
- Relazione tecnica illustrativa** degli interventi con specificate le tipologie e i materiali previsti;
- Documentazione fotografica** con l'indicazione dei punti di ripresa che comprenda, oltre all'immobile oggetto dell'intervento, anche il contesto nel quale lo stesso è/verrà inserito;
- 1 marca da bollo da €. 14,62** da apporre nel Provvedimento Finale;
- Copia dell'attestazione di versamento dei diritti di segreteria** di €. pagabili presso la Banca – via – città o presso gli sportelli postali, sul C.C. Postale n° :

B) Documentazione integrativa necessaria in relazione alla specifica tipologia di intervento

- Rilievo planialtimetrico** quotato dell'area d'intervento in scala non inferiore a 1:500, con riportato il caposaldo;
- Planimetria in cui sia rappresentata l'opera progettata**, avendo particolare cura ad indicare le distanze dai confini di proprietà, dai limiti di zona, dagli altri eventuali manufatti esistenti all'interno del lotto o sui lotti confinanti, delle pareti finestrate e cieche antistanti, in scala non inferiore a 1:500;
- Sezioni del terreno** dello stato di fatto e di progetto in scala non inferiore a 1:500 indicanti i profili del terreno esistente e di quello sistemato, con riportato il caposaldo, i profili degli edifici esistenti o di progetto, il calcolo analitico dei volumi di scavo e di riporto;
- Planimetria dei servizi a rete** in scala non inferiore a 1:500;
- Piante di progetto** in scala 1:100 (per edifici di grandi dimensioni in scala 1:200) con evidenziati, per ogni locale, le destinazioni d'uso e i rapporti aeroilluminanti;
- Sezioni di progetto** in scala 1:100 (per edifici di grandi dimensioni in scala 1:200) con riportata la quota media di terreno calcolata ai sensi della LR 19/2009 e Regolamento di attuazione;
- Prospetti di progetto** in scala 1:100 (per edifici di grandi dimensioni in scala 1:200);
- Particolari costruttivi e decorativi** in scala 1:50 o nella diversa scala richiesta dallo strumento urbanistico o regolamento edilizio;
- Tavole comparative** (per interventi in edifici esistenti) composte da piante, sezioni quotate e prospetti in scala 1:100 che individuano la situazione esistente (stato di fatto) in color GIALLO e la situazione di progetto in color ROSSO
- Asseverazione** relativa all'osservanza della normativa sismica e alle altre norme di settore incidenti con l'intervento;
- Relazione tecnica strutturale** corredata dello schema dell'ordito strutturale, redatta secondo quanto disposto all'art. 13 della LR 16/2009 oppure asseverazione che nell'intervento non sono previste opere strutturali soggette agli adempimenti previsti dal D.P.R. n. 380/2001 e della LR 16/2009;



REGIONE AUTONOMA
FRIULI VENEZIA GIULIA

**ALLEGATO "B" di cui all'art. 3 del Regolamento di attuazione della LR 19/2009
SCHEDA 4 – DOCUMENTI ALLEGATI**

- Relazione Geologica** ove prescritta;
- Relazione Geotecnica** ove prescritta;
- Relazione Tecnica ed elaborati grafici** dimostranti il rispetto delle norme in materia di superamento delle barriere architettoniche;
- Relazione illustrativa ed elaborati grafici** relativi al sistema di scarico delle acque reflue di tipo domestico o non assimilabili a queste, qualora sia previsto un nuovo scarico fognario o venga modificato quello esistente dal punto di vista qualitativo e/o quantitativo;
- Relazione Tecnica ed elaborati grafici relativi ai progetti** degli impianti ai sensi del D.M. 37/2008 e dal D.Lgs. 192/2005 e s.m.i o LR 23/2005 e s.m.i.
- Relazione Tecnica ed elaborati grafici relativi al progetto dell'isolamento termico dell'edificio**, redatto secondo l'allegato "E" del D. Lgs. 311/06 o secondo il regolamento di attuazione della LR 23/2005;
- Progetto acustico** redatto ai sensi della L.R. 16/2007 e s.m.i. sottoscritto da tecnico abilitato;
- Autocertificazione del progettista** circa la conformità del progetto alle norme igienico-sanitarie nel caso in cui il progetto riguardi interventi di edilizia residenziale, ovvero la verifica in ordine a tale conformità non comporti valutazioni tecnico - discrezionali (art. 24 comma 1 lettera c) della L.R. 19/2009);
- Verifica analitica del rispetto dei parametri urbanistici**, completa di schemi grafici, (Indice di fabbricabilità, superficie coperta, volume, distanze, superfici a parcheggio etc.) comparando quanto prescritto dalla normativa di zona del PRGC con lo stato di fatto e lo stato di progetto;
- Calcolo analitico delle superfici imponibili**, sulla base degli schemi grafici, per la determinazione del contributo di costruzione. Nei casi previsti, con allegata quietanza di pagamento;
- Autorizzazioni, pareri, nulla-osta** di altri Enti e Società di gestione di servizi pubblici (elencarli tutti):
- | | |
|---|--|
| <input type="checkbox"/> Parere ARPA | <input type="checkbox"/> Autorizzazione all'allacciamento alla fognatura comunale o allo scarico |
| <input type="checkbox"/> Parere della Soprintendenza ai Beni Ambientali ed Architettonici | <input type="checkbox"/> Autorizzazione Anas / FVG Strade |
| <input type="checkbox"/> Parere Ufficio Patrimonio | <input type="checkbox"/> Autorizzazione Provincia |
| <input type="checkbox"/> Parere Ufficio Manutenzioni | <input type="checkbox"/> Parere ASL |
| <input type="checkbox"/> Parere VVFF | <input type="checkbox"/> Copia di altri provvedimenti dovuti: |
- Documentazione prevista dal D.Lgs. 81/2008 relativa all'Impresa/Ditta che esegue i lavori**
- Documentazione per il riutilizzo delle rocce e terre da scavo di cui all'art. 186 del D.Lgs 152/2006 e s.m.i.** (eccetto i casi in cui non sia prevista produzione di rocce e terre da scavo);

REGIONE AUTONOMA
FRIULI VENEZIA GIULIA**ALLEGATO "B" di cui all'art. 3 del Regolamento di attuazione della LR 19/2009
SCHEDA 4 – DOCUMENTI ALLEGATI**

Luogo:

Data: ___/___/___

IL DICHIARANTE
(firma)IL PROGETTISTA
(timbro e firma)

Ai sensi del D.Lgs. 196/2003 "Codice in materia di protezione dei dati personali", si informano i dichiaranti che i dati personali forniti con la compilazione del presente modulo saranno utilizzati esclusivamente per l'assolvimento dei compiti istituzionali attribuiti all'Ufficio a cui è indirizzata la richiesta. Ai sensi dell'art. 7 del medesimo D.Lgs., l'interessato potrà esercitare in qualsiasi momento il diritto di accesso ai propri dati personali.

La presentazione degli elaborati progettuali di contenuto impiantistico e di rispetto della vigente normativa in materia di efficienza e risparmio energetici e isolamento acustico degli edifici, nel caso di richiesta di permesso di costruire, possono essere presentati anche con la modalità di cui all'articolo 24, comma 5 della LR 19/2009.

NOTE:

- (1) Nominativo del soggetto legittimato a presentare la richiesta. Nel caso di persona giuridica, società semplici, comunione o condominio, indicare anche le generalità della persona fisica che rappresenta il soggetto o che è legittimata a presentare la domanda. In caso di più dichiaranti, compilare una scheda anagrafica per ogni soggetto



REGIONE AUTONOMA
FRIULI VENEZIA GIULIA

**ALLEGATO "B" di cui all'art. 3 del Regolamento di attuazione della LR 19/2009
SCHEDA 5 - COMUNICAZIONE ATTIVITÀ EDILIZIA LIBERA**

LOGO COMUNE

TIMBRO PROTOCOLLO

N. PRATICA

Nominativo del dichiarante ⁽¹⁾

.....

altri titolari oltre al presente dichiarante NO SI n°

(in caso di più dichiaranti, compilare una scheda anagrafica per ogni singolo soggetto)

nato/a a prov. | | | il ___/___/___

residente/con sede a CAP | | | | |

in via/piazza/località n°

telefono cellulare

email:

codice fiscale/partita IVA | | | | | | | | | | | | | | | | | | | | | |

in qualità di ⁽²⁾:

del fondo/edificio/unità immobiliare sito/e a.

in via/piazza/località n°

nel C.C. di P.T. n°

Sez. foglio mapp. o p.c.n. sub.

in zona di PRG

indirizzo invio comunicazioni (se diverso da residenza/sede)

città CAP | | | | |

in via/piazza/località n°



REGIONE AUTONOMA
FRIULI VENEZIA GIULIA

ALLEGATO "B" di cui all'art. 3 del Regolamento di attuazione della LR 19/2009
SCHEDA 5 - COMUNICAZIONE ATTIVITÀ EDILIZIA LIBERA

DICHIARA

- che i lavori inizieranno il ___/___/___ ;
- che i lavori sono già stati eseguiti e ultimati il (nei casi di istanza di riduzione a conformità) ___/___/___

- Che i lavori saranno eseguiti

dal **DICHIARANTE**

dall'**IMPRESA/DITTA**

nominativo

con sede a PROV

via/piazza/località - n. CAP

partita IVA

- soggetta agli adempimenti di cui decreto legislativo 9 aprile 2008, n. 81 (Attuazione dell'articolo 1 della legge 3 agosto 2007, n. 123, in materia di tutela della salute e della sicurezza nei luoghi di lavoro) e a tal fine comunica i seguenti dati:

legale rappresentante

recapito a Prov CAP

via n°

tel. fax.

e-mail:

e allega la documentazione richiesta dalla legge in materia di tutela della salute e della sicurezza nei luoghi di lavoro, avente incidenza sull'attività edilizia oggetto di intervento; SI NO

ovvero si riserva di allegare la documentazione all'effettivo inizio dei lavori ai sensi dell'art. 21, comma 6, LR 19/2009;

- non soggetta agli adempimenti di cui al D.Lgs. 81/2008;

- Che l'immobile

è sottoposto non è sottoposto

a vincolo la cui tutela non compete all'Amministrazione Comunale (es. D.L.vo 42/2004 parte seconda [storico, artistico, archeologico o architettonico], fascia di rispetto, idrogeologico, ecc.)

che l'intervento **non interessa** parti comuni dell'immobile;

che l'intervento **interessa** parti comuni dell'immobile e:

- **non pregiudica** diritti di altri comproprietari;

REGIONE AUTONOMA
FRIULI VENEZIA GIULIAALLEGATO "B" di cui all'art. 3 del Regolamento di attuazione della LR 19/2009
SCHEDA 5 - COMUNICAZIONE ATTIVITÀ EDILIZIA LIBERA

- **pregiudica** diritti di altri comproprietari ed ha conseguito l'assenso ai sensi del codice civile;
- che l'intervento **non incide su diritti di terzi**;
- che l'intervento **incide su diritti di terzi ed ha conseguito l'assenso ai sensi del codice civile**;

che l'intervento, ai sensi dell'art. 16, comma 4, LR 19/2009:

- incide** su leggi sovraordinate o di settore;
- allega la documentazione integrativa prevista dalle leggi e norme di settore.
- non è prevista documentazione integrativa

- non incide** su leggi sovraordinate o di settore (in materia di tutela dei beni culturali e del paesaggio, di tutela ambientale e le altre leggi di settore aventi incidenza sulla disciplina dell'attività edilizia, con particolare riferimento alle norme in materia di sicurezza statica, antisismica, antincendio, sicurezza stradale, sicurezza cantieri e impianti, nonché le norme in materia igienico-sanitaria, in materia di barriere architettoniche, di accatastamento e di intavolazione)

Luogo: Data: __/__/____

IL DICHIARANTE (firma)

Ai sensi del D.Lgs. 196/2003 "Codice in materia di protezione dei dati personali", si informano i dichiaranti che i dati personali forniti con la compilazione del presente modulo saranno utilizzati esclusivamente per l'assolvimento dei compiti istituzionali attribuiti all'Ufficio a cui è indirizzata la richiesta. Ai sensi dell'art. 7 del medesimo D.Lgs., l'interessato potrà esercitare in qualsiasi momento il diritto di accesso ai propri dati personali.

NOTE:

- (1) Indicare la specifica tipologia dell'intervento o dell'opera secondo la classificazione di cui all'articolo 16 LR 19/2009.
- (2) Riportare il titolo in base al quale viene effettuata la richiesta (proprietario, titolare di diritto reale, ecc.).
- (3) Indicare la specifica tipologia dell'intervento o dell'opera secondo la classificazione di cui all'articolo 16 LR 19/2009.



REGIONE AUTONOMA
FRIULI VENEZIA GIULIA

**ALLEGATO "B" di cui all'art. 3 del Regolamento di attuazione della LR 19/2009
SCHEDA 6 - COMUNICAZIONE INIZIO LAVORI**

LOGO COMUNE

TIMBRO PROTOCOLLO

N. PRATICA

Nominativo del dichiarante ⁽¹⁾

.....

altri titolari oltre al presente dichiarante NO SI n°

(in caso di più dichiaranti, compilare una scheda anagrafica per ogni singolo soggetto)

nato/a a prov. | | | il ___/___/___

residente/con sede a CAP | | | | |

in via/piazza/località n°

telefono cellulare

email:

codice fiscale/partita IVA | | | | | | | | | | | | | | | | | | | | | |

in qualità di titolare:

del Permesso di Costruire n., rilasciato in data ___/___/___
e ritirato in data ___/___/___ ;

della Denuncia di Inizio Attività in alternativa al Permesso di Costruire presentata in data
___/___/___ ;

della Denuncia di Inizio Attività presentata in data ___/___/___ ;

dei lavori da eseguirsi sull'immobile sito

in via/piazza/località n°

nel C.C. di P.T. n

Sez. foglio mapp. o p.c.n. sub.

COMUNICA

ai sensi dell'art. 21 comma 6, della L.R. 19/2009

che i lavori inizieranno il ___/___/___ ;



REGIONE AUTONOMA
FRIULI VENEZIA GIULIA

ALLEGATO "B" di cui all'art. 3 del Regolamento di attuazione della LR 19/2009
SCHEDA 6 - COMUNICAZIONE INIZIO LAVORI

DICHIARA

- Che i lavori saranno eseguiti

dal **DICHIARANTE**

dall'**IMPRESA/DITTA**

nominativo

con sede a PROV

via/piazza/località - n. CAP

partita IVA

- soggetta agli adempimenti di cui decreto legislativo 9 aprile 2008, n. 81 (Attuazione dell'articolo 1 della legge 3 agosto 2007, n. 123, in materia di tutela della salute e della sicurezza nei luoghi di lavoro) e a tal fine comunica i seguenti dati:

legale rappresentante

recapito a Prov CAP

via n°

tel. fax.

e-mail:

e allega la documentazione richiesta dalla legge in materia di tutela della salute e della sicurezza nei luoghi di lavoro, avente incidenza sull'attività edilizia oggetto di intervento; SI NO

ovvero si riserva di allegare la documentazione all'effettivo inizio dei lavori ai sensi dell'art. 21, comma 6, LR 19/2009;

- non soggetta agli adempimenti di cui al D.Lgs. 81/2008;

- Di aver affidato l'incarico di **DIRETTORE DEI LAVORI** a:

cognome e nome

nato/a a prov. il ___/___/___

con studio a CAP

in via/piazza/località n°

telefono cellulare



**ALLEGATO "B" di cui all'art. 3 del Regolamento di attuazione della LR 19/2009
SCHEDA 6 - COMUNICAZIONE INIZIO LAVORI**

e-mail fax

codice fiscale/partita IVA

iscritto all'Albo/Ordine/Collegio dei/degli

della Provincia di n°

- Di impegnarsi a comunicare immediatamente i successivi eventuali cambiamenti del direttore dei lavori e dell'impresa appaltatrice;

che in data ___/___/___ è stato depositato il progetto ai sensi del D.M. 37/2008 e dal D.Lgs. 192/2005 e s.m.i. o LR 23/2005 e s.m.i. (elencare gli impianti depositati):

- 1.-
- 2.-
- 3.-
- 4.-
- 5.-
- 6.-
- 7.-

che l'intervento **non è soggetto** agli adempimenti sugli impianti ai sensi del D.M. 37/2008 e dal D.Lgs. 192/2005 e s.m.i. o LR 23/2005 e s.m.i.

che in data ___/___/___ è stato depositato/autorizzato, il progetto presso l'ufficio competente per territorio ai sensi della L.R. 11 agosto 2009, n. 16;

che l'intervento **non è soggetto** agli adempimenti di cui alla L.R. 16/2009;

Luogo: Data: ___/___/___

IL DIRETTORE DEI LAVORI (firma)

IL DICHIARANTE (firma)

Ai sensi del D.Lgs. 196/2003 "Codice in materia di protezione dei dati personali", si informano i dichiaranti che i dati personali forniti con la compilazione del presente modulo saranno utilizzati esclusivamente per l'assolvimento dei compiti istituzionali attribuiti all'Ufficio a cui è indirizzata la richiesta. Ai sensi dell'art. 7 del medesimo D.Lgs., l'interessato potrà esercitare in qualsiasi momento il diritto di accesso ai propri dati personali.

NOTE:

- (1) Nominativo del soggetto legittimato a presentare la richiesta. Nel caso di persona giuridica, società semplici, comunione o condominio, indicare anche le generalità della persona fisica che rappresenta il soggetto o che è legittimata a presentare la domanda. In caso di più dichiaranti, compilare una scheda anagrafica per ogni soggetto



REGIONE AUTONOMA
FRIULI VENEZIA GIULIA

ALLEGATO "B" di cui all'art. 3 del Regolamento di attuazione della LR 19/2009
SCHEDA 6 - COMUNICAZIONE INIZIO LAVORI

DICHIARAZIONI AGGIUNTIVE ALLA COMUNICAZIONE DI INIZIO LAVORI
(se necessarie)

- Di aver affidato l'incarico di **DIRETTORE DEI LAVORI DELLE OPERE STRUTTURALI** a:

cognome e nome

nato/a a prov. [][] il __/__/__

con studio a CAP [][][][][][]

in via/piazza/località n°

telefono cellulare

e-mail fax

codice fiscale/partita IVA

iscritto all'Albo/Ordine/Collegio dei/degli

della Provincia di n°

- Di aver affidato l'incarico di **COORDINATORE DELLA PROGETTAZIONE ai sensi del D.Lgs. 81/2008** a:

cognome e nome

nato/a a prov. [][] il __/__/__

con studio a CAP [][][][][][]

in via/piazza/località n°

telefono cellulare

e-mail fax

codice fiscale/partita IVA

iscritto all'Albo/Ordine/Collegio dei/degli

della Provincia di n°

- Di aver affidato l'incarico di **COORDINATORE PER L'ESECUZIONE DEI LAVORI ai sensi del D.Lgs. 81/2008** a:

cognome e nome



**ALLEGATO "B" di cui all'art. 3 del Regolamento di attuazione della LR 19/2009
SCHEDA 6 - COMUNICAZIONE INIZIO LAVORI**

nato/a a prov. il / /

con studio a CAP

in via/piazza/località n°

telefono cellulare

e-mail fax

codice fiscale/partita IVA

iscritto all'Albo/Ordine/Collegio dei/degli

della Provincia di n°

- Di impegnarsi a comunicare immediatamente i successivi eventuali cambiamenti dei nominativi sopraindicati;

Luogo: Data: / /

IL DIRETTORE DEI LAVORI (firma)

IL DICHIARANTE (firma)

.....

.....

Ai sensi del D.Lgs. 196/2003 "Codice in materia di protezione dei dati personali", si informano i dichiaranti che i dati personali forniti con la compilazione del presente modulo saranno utilizzati esclusivamente per l'assolvimento dei compiti istituzionali attribuiti all'Ufficio a cui è indirizzata la richiesta. Ai sensi dell'art. 7 del medesimo D.Lgs., l'interessato potrà esercitare in qualsiasi momento il diritto di accesso ai propri dati personali.



REGIONE AUTONOMA
FRIULI VENEZIA GIULIA

**ALLEGATO "B" di cui all'art. 3 del Regolamento di attuazione della LR 19/2009
SCHEDA 7 - AGIBILITÀ**

LOGO COMUNE

TIMBRO PROTOCOLLO

BOLLO

N. PRATICA

Nominativo del dichiarante⁽¹⁾

altri titolari oltre al presente dichiarante NO SI n°

(in caso di più dichiaranti, compilare una scheda anagrafica per ogni singolo soggetto)

nato/a a prov. | | | il ___/___/___

residente/con sede a CAP | | | | |

in via/piazza/località n°

telefono cellulare

email:

codice fiscale/partita IVA | | | | | | | | | | | | | | | | | | | | | |

COMUNICA

che in data ___/___/___ sono stati ultimati i lavori relativi all'intervento di:

con riferimento al / alla

Permesso di costruire Denuncia di inizio attività Attività edilizia libera

Denuncia di inizio attività in alternativa a permesso di costruire

prot. corr. prot. gen. dd. ___/___/___

e successive varianti:

prot. corr. prot. gen. dd. ___/___/___

prot. corr. prot. gen. dd. ___/___/___

prot. corr. prot. gen. dd. ___/___/___

prot. corr. prot. gen. dd. ___/___/___



REGIONE AUTONOMA
FRIULI VENEZIA GIULIA

**ALLEGATO "B" di cui all'art. 3 del Regolamento di attuazione della LR 19/2009
SCHEDA 7 - AGIBILITÀ**

per i:

.....

.....

CHIEDE

il rilascio del **CERTIFICATO DI AGIBILITÀ** per l'immobile oggetto di intervento ai sensi dell'articolo 27 LR 19/2009 e dell'articolo 4 del Regolamento di attuazione della LR 19/2009

In relazione all'intervento eseguito

DICHIARA

La sussistenza delle condizioni di sicurezza, igiene, salubrità, risparmio energetico degli edifici e delle unità immobiliari o di loro parti, e degli impianti negli stessi installati

ALLEGA

- dichiarazione del direttore dei lavori ove previsto, o negli altri casi da un tecnico abilitato alla progettazione che attesti la conformità dell'opera al progetto presentato, o nei casi di assenza di opere edilizie, che attesti la conformità dell'immobile alla normativa urbanistico-edilizia vigente all'epoca della costruzione e al relativo atto abilitativo.
- certificato di collaudo finale rilasciato dal progettista o da un tecnico abilitato che attesti la conformità dell'opera al progetto presentato, ovvero altre dichiarazioni, certificazioni e asseverazioni previste dalle norme in materia di sicurezza statica, sismica, prevenzione incendi ed eliminazione barriere architettoniche ove previste dalle leggi di settore:
- 1.-
- 2.-
- 3.-
- 4.-
- 5.-
- dichiarazioni di conformità complete degli allegati obbligatori relative a tutti gli impianti nuovi o modificati, ai sensi del D.M. 37/2008:
- 1.-
- 2.-
- 3.-
- 4.-
- 5.-
- 6.-
- 7.-
- asseverazioni e attestazioni relative alla certificazione energetica ai sensi del D.Lgs. 192/2005 e legge regionale 23/2005.
- autorizzazioni o dichiarazioni relative allo scarico delle acque reflue.
- attestazione dell'avvenuta presentazione di accatastamento oppure dichiarazione che le opere realizzate non hanno comportato modificazioni del classamento catastale.

REGIONE AUTONOMA
FRIULI VENEZIA GIULIAALLEGATO "B" di cui all'art. 3 del Regolamento di attuazione della LR 19/2009
SCHEDA 7 - AGIBILITÀ

- attestazione di versamento del contributo di costruzione in caso di intervento oneroso.
- IL TESTO DEL PRESENTE MODULO NON HA SUBITO ALCUNA MODIFICA ED E' STATO COMPILATO IN TUTTE LE SUE PARTI E DI IMPEGNARSI A COMUNICARE I SUCCESSIVI EVENTUALI CAMBIAMENTI DEI DATI INDICATI NELLA PRESENTE DICHIARAZIONE;**
- IL TESTO DEL PRESENTE MODULO E' STATO MODIFICATO NELLE SEGUENTI PARTI:**
1. - _____
2. - _____
3. - _____
4. - _____
- ED E' STATO COMPILATO IN TUTTE LE SUE PARTI E DI IMPEGNARSI A COMUNICARE I SUCCESSIVI EVENTUALI CAMBIAMENTI DEI DATI INDICATI NELLA PRESENTE DICHIARAZIONE;**

Luogo:

Data: ___/___/___

IL DICHIARANTE
(firma)

Ai sensi del D.Lgs. 196/2003 "Codice in materia di protezione dei dati personali", si informano i dichiaranti che i dati personali forniti con la compilazione del presente modulo saranno utilizzati esclusivamente per l'assolvimento dei compiti istituzionali attribuiti all'Ufficio a cui è indirizzata la richiesta. Ai sensi dell'art. 7 del medesimo D.Lgs., l'interessato potrà esercitare in qualsiasi momento il diritto di accesso ai propri dati personali.

NOTE:

- ⁽¹⁾ Nominativo del soggetto legittimato a presentare la richiesta. Nel caso di persona giuridica, società semplici, comunione o condominio, indicare anche le generalità della persona fisica che rappresenta il soggetto o che è legittimata a presentare la domanda.
In caso di più dichiaranti, compilare una scheda anagrafica per ogni soggetto
- _____

	REGIONE AUTONOMA FRIULI VENEZIA GIULIA
DIREZIONE CENTRALE INFRASTRUTTURE, MOBILITÀ, PIANIFICAZIONE TERRITORIALE e LAVORI PUBBLICI	
Servizio pianificazione territoriale	tel + 39 040 377 4120 fax + 39 040 377 4136 I - 34126 Trieste, via Giulia 75/1

**REGOLAMENTO DI ATTUAZIONE
DELLA
LEGGE REGIONALE 11 NOVEMBRE 2009 N. 19
"CODICE REGIONALE DELL'EDILIZIA"**

**ALLEGATO "C"
DEL REGOLAMENTO DI ATTUAZIONE**

Allegato C Tabella 1 Regolamento di attuazione - Art. 2, L.R. 19/2009

Incidenza degli oneri relativi alle realizzazioni delle opere di urbanizzazione primaria e secondaria (euro/om) - art. 29 L.R. 19/2009



Table with multiple columns for different urbanization types (Lettera a-f) and various cost categories (Terreno, Urbanizzazione, etc.) for different areas (S. Maria, S. Pietro, etc.). Includes sub-headers for 'Dati per il tipo articolo, comma 1' and 'Altri residenti all'ultimo censimento'.

Allegato C Tabella 1 Regolamento di attuazione - Art. 2 L.R. 19/2009

Incidenza degli oneri relativi alla realizzazione delle opere di urbanizzazione primaria e secondaria (euro/mq) - art. 29 LR 19/2009

Destinazioni d'uso art. 202, comma 1	> 20.000 abitanti		10.000 abitanti < 20.000		5.000 abitanti < 10.000		2.000 abitanti < 5.000		abitanti < 2.000	
	1.x.x.3	x.x.1	1.x.x.3	x.x.1	1.x.x.3	x.x.1	1.x.x.3	x.x.1	1.x.x.3	x.x.1
	terreno non urbanizzato	terreno non urbanizzato	terreno non urbanizzato	terreno non urbanizzato	terreno non urbanizzato	terreno non urbanizzato	terreno non urbanizzato	terreno non urbanizzato	terreno non urbanizzato	terreno non urbanizzato
	montano	montano	montano	montano	montano	montano	montano	montano	montano	montano
Lettera l) - industriale	urbanizzazione primaria	30,99	34,09	30,99	42,87	30,99	30,99	42,87	30,99	34,09
	urbanizzazione secondaria	3,36	3,36	3,36	3,36	3,36	3,36	3,36	3,36	3,36
	Totale	34,34	37,44	34,34	46,22	34,34	34,34	46,22	34,34	37,44
	urbanizzazione primaria	-	-	-	-	-	-	-	-	-
	urbanizzazione secondaria	-	-	-	-	-	-	-	-	-
Totale	-	-	-	-	-	-	-	-	-	-
Lettera l) - agricola e residenziale agricola *	urbanizzazione primaria	52,68	52,68	52,68	52,68	52,68	52,68	52,68	52,68	52,68
	urbanizzazione secondaria	11,36	11,36	11,36	11,36	11,36	11,36	11,36	11,36	11,36
	Totale	64,04	64,04	64,04	64,04	64,04	64,04	64,04	64,04	64,04
	urbanizzazione primaria	-	-	-	-	-	-	-	-	-
	urbanizzazione secondaria	-	-	-	-	-	-	-	-	-
Totale	-	-	-	-	-	-	-	-	-	-
Lettera m) - commerciale agricola	urbanizzazione primaria	74,83	74,83	74,83	77,73	74,83	74,83	77,73	74,83	74,83
	urbanizzazione secondaria	9,55	9,55	9,55	9,55	9,55	9,55	9,55	9,55	9,55
	Totale	84,38	84,38	84,38	87,28	84,38	84,38	87,28	84,38	84,38
	urbanizzazione primaria	-	-	-	-	-	-	-	-	-
	urbanizzazione secondaria	-	-	-	-	-	-	-	-	-
Totale	-	-	-	-	-	-	-	-	-	-
Lettera n) - commerciale agricola	urbanizzazione primaria	30,99	34,09	30,99	42,87	30,99	30,99	42,87	30,99	34,09
	urbanizzazione secondaria	3,36	3,36	3,36	3,36	3,36	3,36	3,36	3,36	3,36
	Totale	34,34	37,44	34,34	46,22	34,34	34,34	46,22	34,34	37,44
	urbanizzazione primaria	-	-	-	-	-	-	-	-	-
	urbanizzazione secondaria	-	-	-	-	-	-	-	-	-
Totale	-	-	-	-	-	-	-	-	-	-
Lettera o) - allevamenti industriali in congegno	urbanizzazione primaria	19,63	19,63	19,63	19,63	19,63	19,63	19,63	19,63	19,63
	urbanizzazione secondaria	-	-	-	-	-	-	-	-	-
	Totale	19,63	19,63	19,63	19,63	19,63	19,63	19,63	19,63	19,63
	urbanizzazione primaria	-	-	-	-	-	-	-	-	-
	urbanizzazione secondaria	-	-	-	-	-	-	-	-	-
Totale	-	-	-	-	-	-	-	-	-	-
Lettera o) - servizi e attrezzature collettive **	urbanizzazione primaria	-	-	-	-	-	-	-	-	-
	urbanizzazione secondaria	-	-	-	-	-	-	-	-	-
	Totale	-	-	-	-	-	-	-	-	-
	urbanizzazione primaria	-	-	-	-	-	-	-	-	-
	urbanizzazione secondaria	-	-	-	-	-	-	-	-	-
Totale	-	-	-	-	-	-	-	-	-	-

l'importo montano è costituito dai terreni dei Comuni (ingeneramento montano e dei Comuni parzialmente montani limitatamente alla parte montana) ed elencati all'allegato A alla LR 31/2002 e successivi decreti di cognizione

Lettera h) - agricola e residenziale agricola - * Esente ai sensi dell'art. 30, c. 1 lett. a)

Lettera o) - servizi e attrezzature collettive ** Esente ai sensi dell'art. 30, c. 1 lett. a)



Allegato C - Tabella 2 Regolamento di attuazione - Art. 2 L.R. 19/2009

ALLEGATO C - TABELLA 2			TABELLA 2-BIS
Valori unitari per la determinazione del costo di costruzione escluse le fattispecie previste dagli artt. 30 e 32 della LR 19/2009			Valori per la determinazione delle sanzioni pecuniarie
Destinazioni d'uso articolo 5, comma 1	Interventi di nuova realizzazione e di ampliamento euro/mq	Interventi di ristrutturazione edilizia euro/mq	
Lettera a) - residenziale	672,00	350,00	1.300,00
Lettera b) - servizi	672,00	350,00	1.300,00
Lettera c) - alberghiera	827,00	500,00	1.600,00
Lettera d) - ricettivo complementare	155,00	80,00	500,00
Lettera e) direzionale	672,00	350,00	1.300,00
Lettera f) - commerciale al dettaglio	672,00	350,00	1.300,00
Lettere g) - commerciale all'ingrosso	155,00	80,00	500,00
Lettera h) - trasporto di persone e merci	155,00	80,00	500,00
Lettera i) - artigianale	155,00	80,00	500,00
Lettera j) - industriale	181,00	100,00	600,00
Lettera k) - agricola e residenziale agricola	155,00	80,00	500,00
Lettera l) - artigianale agricola	155,00	80,00	500,00
Lettera m) - commerciale agricola	672,00	350,00	1.300,00
Lettera n) - allevamenti industriali in zona agricola	155,00	80,00	500,00

**Allegato C Tabella 4 - Regolamento di attuazione - Art. 2 L.R. 19/2009
(Ex tabella C - DGR 139/1997)**

Percentuali relative al costo di costruzione per la determinazione del relativo contributo da porre a carico del singolo permesso di costruire o della denuncia di inizio attività

Destinazioni d'uso articolo 5, comma 1	Abitanti residenti all'ultimo censimento														
	> 20.000 abitanti			10.000 < abitanti < 20.000			5.000 < abitanti < 10.000			2.500 < abitanti < 5.000			abitanti < 2.500		
	Zona omogenea A e B	Zona omogenea impropria	Zona omogenea C	Zona omogenea A e B	Zona omogenea impropria	Zona omogenea C	Zona omogenea A e B	Zona omogenea impropria	Zona omogenea C	Zona omogenea A e B	Zona omogenea impropria	Zona omogenea C	Zona omogenea A e B	Zona omogenea impropria	Zona omogenea C
Nuova costruzione e ampliamento edilizia	1,80	3,60	3,00	1,60	3,20	3,00	1,40	2,80	3,00	1,20	2,40	3,00	1,00	2,00	3,00
	0,35	1,40	1,00	0,30	1,20	1,00	0,25	1,00	1,00	0,25	1,00	1,00	0,25	1,00	1,00
Lettera a) - residenziale	1,80	3,60	3,00	1,60	3,20	3,00	1,40	2,80	3,00	1,20	2,40	3,00	1,00	2,00	3,00
	0,35	1,40	1,00	0,30	1,20	1,00	0,25	1,00	1,00	0,25	1,00	1,00	0,25	1,00	1,00
Lettere b) - servizi	1,50	2,00	2,00	1,50	2,00	1,50	1,50	1,50	1,50	1,50	1,50	1,50	1,50	1,50	1,50
	0,50	1,00	1,00	0,50	1,00	0,50	0,50	0,50	0,50	0,50	0,50	0,50	0,50	0,50	0,50
Lettere c) - alberghiera	3,00	1,00	4,00	3,00	1,00	4,00	3,00	1,00	4,00	3,00	1,00	4,00	3,00	1,00	4,00
	3,00	1,00	4,00	3,00	1,00	4,00	3,00	1,00	4,00	3,00	1,00	4,00	3,00	1,00	4,00
Lettere d) - ricettivo complementare	5,00	5,00	5,00	4,00	4,00	4,00	4,50	3,00	3,00	3,50	1,50	1,50	1,50	2,00	2,00
	3,00	3,00	3,00	2,00	2,00	2,00	2,50	1,00	1,00	1,50	0,50	0,50	0,50	0,50	0,50
Lettere e) - direzionale	5,00	5,00	5,00	4,00	4,00	4,00	4,50	3,00	3,00	3,50	1,50	1,50	1,50	2,00	2,00
	3,00	3,00	3,00	2,00	2,00	2,00	2,50	1,00	1,00	1,50	0,50	0,50	0,50	0,50	0,50
Lettera e1) - direzionale ricreativa	5,00	5,00	5,00	4,00	4,00	4,00	4,50	3,00	3,00	3,50	1,50	1,50	1,50	2,00	2,00
	3,00	3,00	3,00	2,00	2,00	2,00	2,50	1,00	1,00	1,50	0,50	0,50	0,50	0,50	0,50
Lettera e2) - direzionale sanitaria assistenziale	5,00	5,00	5,00	4,00	4,00	4,00	4,50	3,00	3,00	3,50	1,50	1,50	1,50	2,00	2,00
	3,00	3,00	3,00	2,00	2,00	2,00	2,50	1,00	1,00	1,50	0,50	0,50	0,50	0,50	0,50





**Allegato C Tabella 4 - Regolamento di attuazione - Art. 2 L.R. 19/2009
(Ex tabella C - DGR 139/1997)**

Percentuali relative al costo di costruzione per la determinazione del relativo contributo da porre a carico del singolo permesso di costruire o della denuncia di inizio attività

Destinazioni d'uso articolo 5, comma 1	Abitanti residenti all'ultimo censimento															
	> 20.000 abitanti				10.000 < abitanti < 20.000				5.000 < abitanti < 10.000				2.500 < abitanti < 5.000			
	Zona omogenea A e B	Zona omogenea C	Zona omogenea propria	Zona omogenea impropria	Zona omogenea A e B	Zona omogenea C	Zona omogenea propria	Zona omogenea impropria	Zona omogenea A e B	Zona omogenea C	Zona omogenea propria	Zona omogenea impropria	Zona omogenea A e B	Zona omogenea C	Zona omogenea propria	Zona omogenea impropria
Nuova costruzione e ampliamento	5,00	5,00	5,00	4,00	4,00	4,00	4,00	4,50	3,00	3,00	3,00	3,50	1,50	1,50	1,50	2,00
	3,00	3,00	3,00	2,00	2,00	2,00	2,00	2,50	1,00	1,00	1,00	1,50	0,50	0,50	0,50	0,50
Lettera es) - dirizionale istruzione	5,00	5,00	5,00	4,00	4,00	4,00	4,00	4,50	3,00	3,00	3,00	3,50	1,50	1,50	1,50	2,00
	3,00	3,00	3,00	2,00	2,00	2,00	2,00	2,50	1,00	1,00	1,00	1,50	0,50	0,50	0,50	0,50
Lettera ea) - dirizionale ricerca tecnico-scientifica	5,00	5,00	5,00	4,00	4,00	4,00	4,00	4,50	3,00	3,00	3,00	3,50	1,50	1,50	1,50	2,00
	3,00	3,00	3,00	2,00	2,00	2,00	2,00	2,50	1,00	1,00	1,00	1,50	0,50	0,50	0,50	0,50
Lettera f) - commerciale al dettaglio	5,00	5,00	5,00	4,00	4,00	4,00	4,00	4,50	3,00	3,00	3,00	3,50	1,50	1,50	1,50	2,00
	3,00	3,00	3,00	2,00	2,00	2,00	2,00	2,50	1,00	1,00	1,00	1,50	0,50	0,50	0,50	0,50
Lettera g) - commerciale all'ingrosso	4,00	2,50	2,50	3,00	3,00	3,00	3,00	3,50	3,00	3,00	3,00	3,50	2,50	1,00	1,00	1,00
	4,00	2,50	2,50	3,00	3,00	3,00	3,00	3,50	3,00	3,00	3,00	3,50	2,50	1,00	1,00	1,00
Lettera h) - trasporto di persone e merci	4,00	2,50	2,50	3,00	3,00	3,00	3,00	3,50	3,00	3,00	3,00	3,50	2,50	1,00	1,00	1,00
	4,00	2,50	2,50	3,00	3,00	3,00	3,00	3,50	3,00	3,00	3,00	3,50	2,50	1,00	1,00	1,00
Lettera i) - artigianale	4,00	2,50	2,50	3,00	3,00	3,00	3,00	3,50	3,00	3,00	3,00	3,50	2,50	1,00	1,00	1,00
	4,00	2,50	2,50	3,00	3,00	3,00	3,00	3,50	3,00	3,00	3,00	3,50	2,50	1,00	1,00	1,00
Lettera j) - industriale	4,00	3,00	3,00	2,00	2,00	2,00	2,00	2,50	2,00	2,00	2,00	2,50	1,50	1,50	1,50	2,00
	3,00	3,00	3,00	2,00	2,00	2,00	2,00	2,50	2,00	2,00	2,00	2,50	1,50	1,50	1,50	2,00



**Allegato C Tabella 4 - Regolamento di attuazione - Art. 2 L.R. 19/2009
(Ex tabella C - DGR 139/1997)**

Percentuali relative al costo di costruzione per la determinazione del relativo contributo da porre a carico del singolo permesso di costruire o della denuncia di inizio attività

Destinazioni d'uso articolo 5, comma 1	Abitanti residenti all'ultimo censimento														
	> 20.000 abitanti			10.000 < abitanti < 20.000			5.000 < abitanti < 10.000			2.500 < abitanti < 5.000			abitanti < 2.500		
	Zona omogenea A e B	Zona omogenea propria	Zona omogenea impropria	Zona omogenea A e B	Zona omogenea propria	Zona omogenea impropria	Zona omogenea A e B	Zona omogenea propria	Zona omogenea impropria	Zona omogenea A e B	Zona omogenea propria	Zona omogenea impropria	Zona omogenea A e B	Zona omogenea propria	Zona omogenea impropria
Lettera k) agricola e residenziale agricola *	Nuova costruzione e ampliamento														
	Ristrutturazione edilizia														
Lettera l) - artigianale agricola	Nuova costruzione e ampliamento	2,50	4,00	1,50	3,00	1,50	3,00	1,50	3,00	1,00	2,50	1,00	2,50	1,00	2,50
	Ristrutturazione edilizia	2,50	4,00	1,50	3,00	1,50	3,00	1,00	2,50	1,00	2,50	1,00	2,50	1,00	2,50
Lettera m) - commerciale agricola minuto	Nuova costruzione e ampliamento	5,00	5,50	4,00	4,50	3,00	3,50	3,00	3,50	1,50	3,00	1,50	3,00	2,00	3,00
	Ristrutturazione edilizia	3,00	3,50	2,00	2,50	1,00	1,50	1,00	1,50	0,50	1,00	0,50	1,00	0,50	1,00
Lettera n) commerciale all'ingrosso	Nuova costruzione e ampliamento	5,00	5,50	4,00	4,50	3,00	3,50	3,00	3,50	1,50	3,00	1,50	3,00	2,00	3,00
	Ristrutturazione edilizia	3,00	3,50	2,00	2,50	1,00	1,50	1,00	1,50	0,50	1,00	0,50	1,00	0,50	1,00
Lettera o) - allevamenti industriali zona agricola	Nuova costruzione e ampliamento	2,50	4,00	1,50	3,00	1,50	3,00	1,50	3,00	1,00	2,50	1,00	2,50	1,00	2,50
	Ristrutturazione edilizia	2,50	4,00	1,50	3,00	1,50	3,00	1,50	3,00	1,00	2,50	1,00	2,50	1,00	2,50
Lettera o) - servizi e attrezzature collettive **	Nuova costruzione e ampliamento														
	Ristrutturazione edilizia														

Lettera k) agricola e residenziale agricola * Esente ai sensi dell'art. 30, c.1 lett. a)

Lettera o) - servizi e attrezzature collettive ** Esente ai sensi dell'art. 30, c.1 lett. a)

Allegato C Tabella 5 - Regolamento di attuazione - Art. 2 L.R. 19/2009

	Destinazioni d'uso art. 73 LR 52/1991	Destinazione d'uso art. 5 LR 19/2009	
a	residenziali;	residenziale	a
b	artigianale di servizio;	servizi	b
c	alberghiera e ricettivo - complementare;	alberghiera	c
c	alberghiera e ricettivo - complementare;	ricettivo complementare	d
d	direzionale;	direzionale	e
e	commerciale al minuto;	commerciale al dettaglio	f
f	commerciale all'ingrosso;	commerciale all'ingrosso	g
g	trasporto di persone e merci;	trasporto di persone e merci	h
h	artigianale;	artigianale	i
i	industriale;	industriale	j
l	agricola, ivi compresa quella abitativa degli agricoltori a titolo principale in zona agricola;	agricola e residenziale agricola	k
m	artigianale complementare all'attività agricola, in zona agricola limitatamente alla conservazione, prima trasformazione dei prodotti agricoli e forestali e all'assistenza delle macchine agricole;	artigianale agricola	l
n	commerciale complementare all'attività agricola in zona agricola;	commerciale agricola	m
o	allevamento industriale in zona agricola;	allevamenti industriali in zona agricola	n
p	opera pubblica;	servizi e attrezzature collettive	o
q	opera di interesse pubblico.	servizi e attrezzature collettive	o

VISTO: IL PRESIDENTE: TONDO